Delock 5G 3,3 - 5,0 GHz Antena SMA macho -1,0 - 4,5 dBi 10,9 cm omnidireccional con articulación basculante y material flexible negro

Descripción

Esta antena 5G de Delock permite utilizar diferentes bandas 5G dentro.

Estándar de radio móvil 5G
5G, a diferencia de sus predecesores LTE (4G) y UMTS (3G), utilizará más y más amplios espectros de frecuencia. El estándar de 5G promete más rendimiento, capacidad y baja latencia.

Número de elemento 12711

EAN: 4043619127115

Pais de origen: China

Paquete: Bolsa de plástico con cremallera

Especificación técnica

- Conectores: 1 x SMA macho
- Intervalo de frecuencias: 3,3 - 5,0 GHz
- Ganancia de la antena: -1,0 - 4,5 dBi
- Impedancia: 50 ohmios
- Polarización: Lineal y vertical
- VSWR: 4,0
- Temperatura de funcionamiento: -40 °C ~ 85 °C
- Color: negro
- Longitud: aprox. 10,9 cm
- Diámetro: aprox. 10,0 mm

Requisitos del sistema

- Dispositivo con un conector SMA disponible

© 2024 by Delock. Todos los nombres y símbolos aquí mencionados son propiedad de sus respectivos productores. Exceptuando errores, errores de impresión y cambios.

Contenido del paquete

- Antena 5G

Image

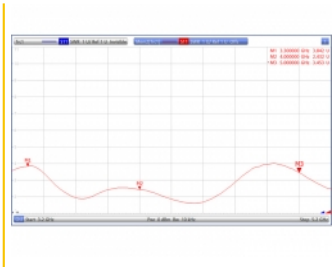
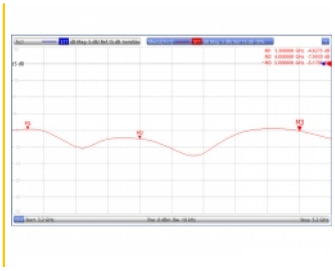
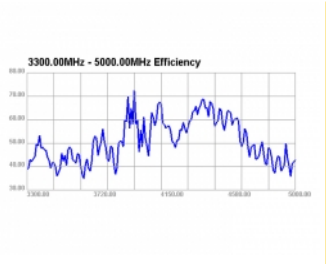

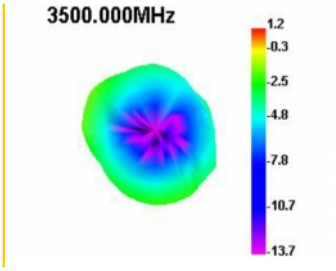

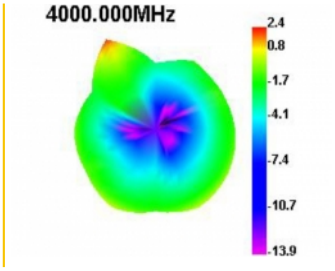

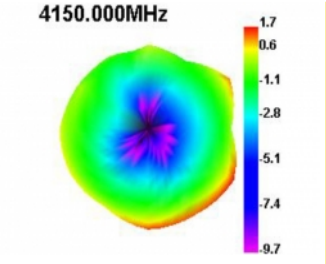

© 2024 by Delock. Todos los nombres y símbolos aquí mencionados son propiedad de sus respectivos productores. Exceptuando errores, errores de impresión y cambios.

General

Mounting type:	Montaje con tornillos
Suitable for indoor:	Si

Interface

conector :	1 x macho SMA

Technical characteristics

Frequency range:	3.3 - 5.0 GHz
Antenna gain:	-1.0 - 4.5 dBi
Temperatura de funcionamiento:	-40 °C ~ 85 °C

Physical characteristics

Dimensions (LxØ):	10.9 cm

© 2024 by Delock. Todos los nombres y símbolos aquí mencionados son propiedad de sus respectivos productores. Exceptuando errores, errores de impresión y cambios.