Delock Kabelhalter Kombi Set 6 Stück

Kurzbeschreibung

Diese Kabelhalter von Delock ermöglichen eine übersichtliche und ordentliche Sortierung von freiliegenden Kabeln. Sie sind selbstklebend und lassen sich leicht an jeder glatten Oberfläche, wie Schreibtisch oder Wand, anbringen und rückstandslos entfernen.

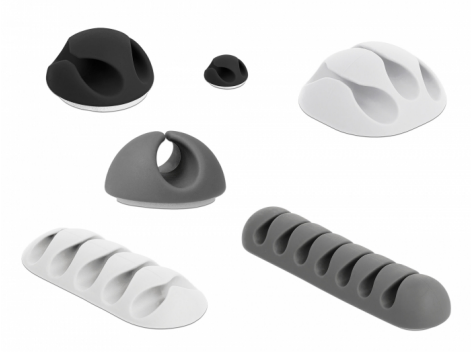

Artikel-Nr. 18300

EAN: 4043619183005

Ursprungsland: China

Verpackung: Wiederverschließbare Tüte

Spezifikation

- Selbstklebend
- Menge: 6 Stück pro Tüte
- 1 x Kabelhalter grau
  Höhe: ca. 15 mm
  Durchmesser: ca. 29 mm
  Für einen Kabeldurchmesser bis 6,5 mm
- 1 x Kabelhalter Mini schwarz
  Höhe: ca. 12 mm
  Durchmesser: ca. 20 mm
  Für einen Kabeldurchmesser bis 4 mm
- 1 x Kabelhalter mit 2 Durchführungen schwarz
  Höhe: ca. 15 mm
  Durchmesser: ca. 29 mm
  Für einen Kabeldurchmesser bis 6 mm
- 1 x Kabelhalter mit 3 Durchführungen weiß
  Höhe: ca. 16 mm
  Durchmesser: ca. 35 mm
  Für einen Kabeldurchmesser bis 5 mm
- 1 x Kabelhalter mit 5 Durchführungen weiß

© 2024 by Delock. Alle hier aufgeführten Namen und Zeichen sind Eigentum des jeweiligen Herstellers. Druckfehler, Änderungen & Irrtümer vorbehalten.

Länge: ca. 66 mm
Breite: ca. 28 mm
Höhe: ca. 11,5 mm
Für einen Kabeldurchmesser bis 5 mm

- 1 x Kabelhalter mit 7 Durchführungen grau
  Länge: ca. 82 mm
  Breite: ca. 20 mm
  Höhe: ca. 13 mm
  Für einen Kabeldurchmesser bis 4 mm
- Material: TPR

Packungsinhalt

- 6 x Kabelhalter

Abbildungen

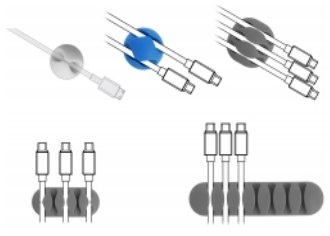

© 2024 by Delock. Alle hier aufgeführten Namen und Zeichen sind Eigentum des jeweiligen Herstellers. Druckfehler, Änderungen & Irrtümer vorbehalten.