Delock Schutzbox für 2.5″ HDD / SSD transparent

Kurzbeschreibung

Diese handliche Box von Delock eignet sich zur Aufbewahrung und zum Transport von 2.5″ HDD oder SSD. Die Festplatte wird vor Beschädigungen geschützt und bleibt frei von Schmutz und Staub. Es ist eine Öffnung für den SATA Anschluss integriert, sodass die Festplatte oder SSD mit einem Computer verbunden werden kann und dabei in der Box bleibt.

Artikel-Nr. 18367

EAN: 4043619183678

Ursprungsland: China

Verpackung: Retail Box

Spezifikation

- Für 2.5″ HDDs / SSDs geeignet mit Festplattenhöhe bis zu 9,5 mm
- Wiederverschließbar
- Öffnung für SATA 22 Pin Anschluss
- Material: Kunststoff
- Farbe: transparent
- Maße (LxBxH): ca. 105 x 80 x 15 mm

Packungsinhalt

- Schutzbox

© 2024 by Delock. Alle hier aufgeführten Namen und Zeichen sind Eigentum des jeweiligen Herstellers. Druckfehler, Änderungen & Irrtümer vorbehalten.

Abbildungen

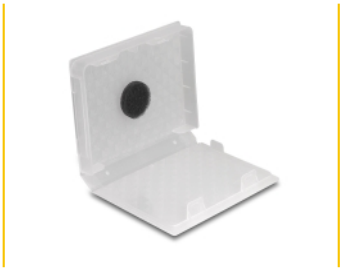

© 2024 by Delock. Alle hier aufgeführten Namen und Zeichen sind Eigentum des jeweiligen Herstellers. Druckfehler, Änderungen & Irrtümer vorbehalten.

Physikalische Eigenschaften

Material:	Kunststoff
Länge:	105 mm
Breite:	80 mm
Höhe:	15 mm
Farbe:	transparent

© 2024 by Delock. Alle hier aufgeführten Namen und Zeichen sind Eigentum des jeweiligen Herstellers. Druckfehler, Änderungen & Irrtümer vorbehalten.