Delock Osłona na HDD / SDD 2.5″, przezroczysta

Opis

Osłona Delock do przechowywania i transportu HDD lub SDD 2.5″ Napęd SDD jest chroniony przed uszkodzeniami, pyłem i kurzem. Ma otwór na złącze SATA i można podłączyć go do komputera bez wyjmowania z pojemnika.

Numer artykułu 18367

EAN: 4043619183678

Kraj pochodzenia: China

Opakowanie: Retail Box

Specyfikacja

- Nadaje się do 2.5″ HDD / SSD o wysokości do 9,5 mm
- Zamykany
- Otwór 22-stykowego złącza SATA
- Materiał: tworzywo sztuczne
- Kolor: przezroczysty
- Wymiary (DxSxW): ok. 105 x 80 x 15 mm

Zawartość opakowania

- Osłona

© 2024 by Delock. Wszelkie pojawiające się tutaj nazwy i znaki należą do ich odpowiednich właścicieli. Błędy drukarskie, zmiany & pomyłki zastrzeżone.

Zdjęcia

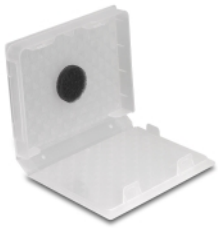

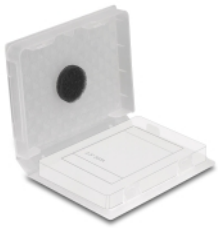

© 2024 by Delock. Wszelkie pojawiające się tutaj nazwy i znaki należą do ich odpowiednich właścicieli. Błędy drukarskie, zmiany & pomyłki zastrzeżone.

Physical characteristics

Materiał:	Plastik
Długość:	105 mm
Width:	80 mm
Height:	15 mm
Kolor:	przezroczysty

© 2024 by Delock. Wszelkie pojawiające się tutaj nazwy i znaki należą do ich odpowiednich właścicieli. Błędy drukarskie, zmiany & pomyłki zastrzeżone.