Delock Soporte para teléfono inteligente y reloj inteligente ajustable plata

Descripción

Este soporte 2 en 1 para smartphone y reloj inteligente de Delock no sólo impresiona por su diseño, en el que el smartphone se sujeta en un lado mientras que el reloj inteligente puede fijarse en el otro, sino también por su estabilidad y funcionalidad. Gracias al ángulo ajustable, el soporte puede colocarse en cualquier posición y permanece estable. Las almohadillas de goma colocadas en la parte inferior y en el soporte garantizan que ni los dispositivos ni el soporte se deslicen.

Dispositivo de cable de carga magnético
El soporte tiene una guía para el cable en la parte posterior, que permite que el cable de carga se asiente de forma óptima. El reloj inteligente puede colocarse y cargarse fácilmente.

Ahorro de espacio
Como el soporte es completamente plegable, cabe perfectamente en el bolsillo, la mochila o la maleta y es ideal para viajar.

Número de elemento 18431

EAN: 4043619184316
Pais de origen: China
Paquete: Retail Box

Especificación técnica

- Material: aluminio
- Dimensiones (LAxANxAL):
  soporte: aprox. 11 x 7,5 x 0,3 cm
  soporte:
  Reloj inteligente aprox. 11,0 x 6,3 x 2,5 cm
  Reloj inteligente aprox. 7,0 x 5,5 x 1,6 cm
  plegado: aprox. 13,5 x 7,5 x 2,0 cm
  Diámetro del hueco magnético: aprox. 2,1 x 2,1 cm
- Peso: aprox. 146 g
- Color: plata

Requisitos del sistema

© 2024 by Delock. Todos los nombres y símbolos aquí mencionados son propiedad de sus respectivos productores. Exceptuando errores, errores de impresión y cambios.

- Cable de carga adecuado

Contenido del paquete

- Soporte para teléfonos inteligentes y relojes inteligentes

Image

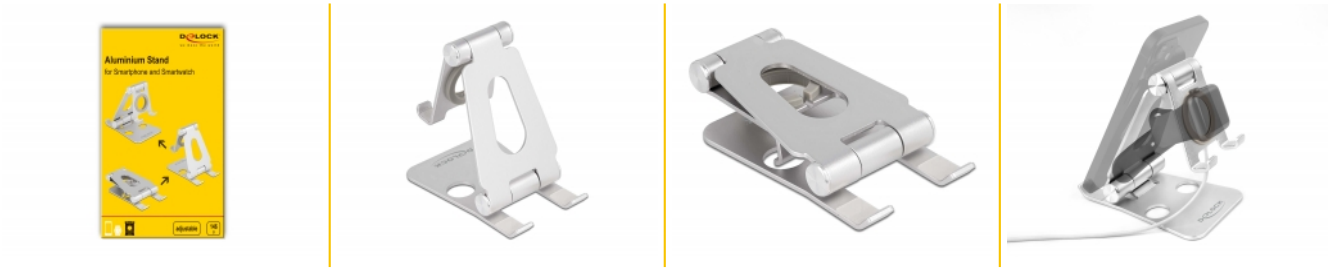

© 2024 by Delock. Todos los nombres y símbolos aquí mencionados son propiedad de sus respectivos productores. Exceptuando errores, errores de impresión y cambios.