Delock Sujetadores para cables con Tela Autoadhesiva LA 110 mm x AN 20 mm set de 10 piezas negras

Descripción

Este Sujetador para cables con Tela Autoadhesiva de Delock se puede usar para asegurar cables.

Reutilizable gracias al cierre de gancho y lazo
El cierre de gancho y bucle permite que el sujetacables se fije rápidamente y se retire con facilidad.

Aplicación simple
La tira de Tela Autoadhesiva tiene una capa adhesiva en la parte posterior y está cubierta con un papel especial. El papel se puede quitar y el soporte de cable de autoadhesiva se puede aplicar a una superficie seca, lisa y limpia y presionar firmemente.

Perfectamente organizadas y versátiles
Los sujetacables de gancho y bucle son compatibles con todo tipo de cables, por ejemplo, cables de red, cables USB, cables HDMI, cables de carga, cables de alimentación, etc. Tanto en la oficina como en casa, los cables quedan siempre bien ordenados y dan una impresión general de orden. Los sujetacables de gancho y bucle son la solución perfecta para mantener el orden y evitar que se enreden los cables.

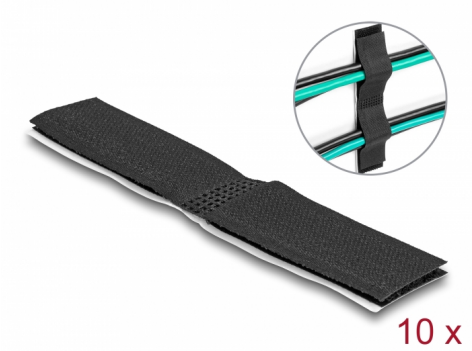

Número de elemento 19098

EAN: 4043619190980

Pais de origen: China

Paquete: Bolsa de plástico con cremallera

Especificación técnica

- Longitud: aprox. 110 mm
- Ancho: aprox. 20 mm
- Autoadhesivo
- 2 x entrada de cable máx. 50 x 10 mm
- Cierre de gancho y bucle para su reutilización
- Se puede reutilizar hasta 5.000 veces
- Temperatura ambiental: -20 °C ~ 80 °C
- Material: nailon

© 2024 by Delock. Todos los nombres y símbolos aquí mencionados son propiedad de sus respectivos productores. Exceptuando errores, errores de impresión y cambios.

- Color: negro

Contenido del paquete

- 10 x sujetacable de gancho y bucle

Image

© 2024 by Delock. Todos los nombres y símbolos aquí mencionados son propiedad de sus respectivos productores. Exceptuando errores, errores de impresión y cambios.

Technical characteristics

Storage temperature:	-20 °C ~ 80 °C

Physical characteristics

Material:	Nailon
Longitud:	110 mm
Width:	20 mm
Color:	negro

© 2024 by Delock. Todos los nombres y símbolos aquí mencionados son propiedad de sus respectivos productores. Exceptuando errores, errores de impresión y cambios.