Delock Scratch porte-câbles, autoadhésif L 100 mm x l 50 mm, set de 10 unités, noir

Description

Ce scratch porte-câbles de Delock peut être utilisé pour fixer des câbles.

Réutilisables grâce à la fermeture à scratch
Le scratch permet de fixer et de détacher rapidement.

Application simple
Le patin de crochets et le patin de boucles ont un revêtement adhésif sur la face arrière recouvert d'un papier spécial. Le papier peut être enlevé, et le patin de scratch peut être appliqué sur une surface sèche, lisse et propre en appuyant dessus fermement.

Organisation parfaite et universelle
Les porte-câble de scratch sont compatibles avec tous les types de câble, par exemple, câbles de réseau, câbles USB, câbles HDMI, câbles de chargement, câbles d'alimentation, etc. Au bureau ou au domicile, les câbles restent bien rangés et laissent une impression de netteté. Les porte-câble de scratch sont la solution parfaite pour que les câbles soient bien rangés et pas emmêlés.

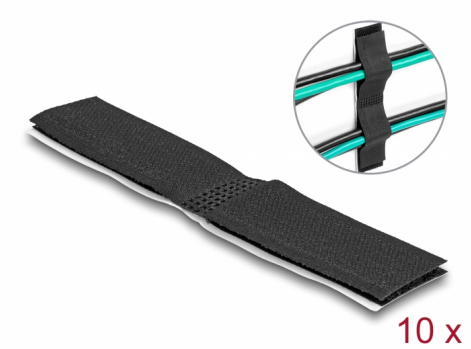

N° produit 19098

EAN: 4043619190980

Pays d´origine: China

Emballage: Sac polyvalent à fermeture éclair

Spécifications techniques

- Longueur : env. 110 mm
- Largeur : env. 20 mm
- Auto-adhésif
- 2 x entrées de cables, max. 50 x 10 mm
- Fermeture à scratch pour réutiliser
- Refermable jusqu'à 5 000 fois
- Température ambiante : -20 °C ~ 80 °C
- Matière : nylon
- Couleur : noir

© 2024 by Delock. Tous les noms et images mentionnés ici sont la propriété de leur fabricant respectif.
Sous réserve d'erreurs et de modifications.

Contenu de l’emballage

- 10 x porte-câble de scratch

Image

© 2024 by Delock. Tous les noms et images mentionnés ici sont la propriété de leur fabricant respectif.
Sous réserve d’erreurs et de modifications.

Technical characteristics

Storage temperature:	-20 °C ~ 80 °C

Physical characteristics

Matériaux:	Nylon
Longueur:	110 mm
Width:	20 mm
Couleur:	noir

© 2024 by Delock. Tous les noms et images mentionnés ici sont la propriété de leur fabricant respectif.
Sous réserve d'erreurs et de modifications.