# Delock Patins de scratch sur rouleau autoadhésif, 45 x 50 mm, longueur 5 m, noir

## Description

Le set de patins de scratch est constitué d'un rouleau de crochets adhésif et d'un rouleau de boucles autoadhésif. Il peut être utilisé pour la fixation rapide dans diverses applications, par exemple, pour l'ameublement, les composants et pour regrouper des câbles ou pour des projets artisanaux.

**Application simple**
Les patins de crochets et les patins de boucles sont munis d'un revêtement adhésif sur l'arrière et peuvent être appliqués sur une surface sèche, lisse et propre. La longueur du rouleau peut être raccourcie.

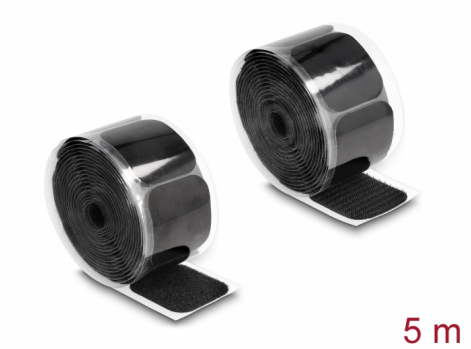


**N° produit 19108**

EAN: 4043619191086

Pays d´origine: China

Emballage: Sac polyvalent à fermeture éclair

## Spécifications techniques

- Rouleau de 5 m
- Patins de scratch (L x l) env. 50 x 45 mm
- Auto-adhésif
- Fermeture à scratch pour réutiliser
- Refermable jusqu'à 10 000 fois
- Température ambiante : -10 °C ~ 40 °C
- Matériau : polyester / nylon
- Couleur : noir

## Contenu de l'emballage

- Rouleau de patins de scratch

© 2024 by Delock. Tous les noms et images mentionnés ici sont la propriété de leur fabricant respectif.
Sous réserve d'erreurs et de modifications.

## Image

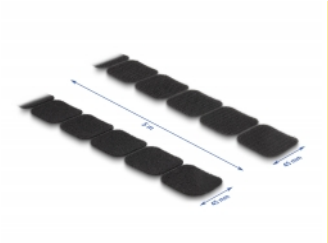

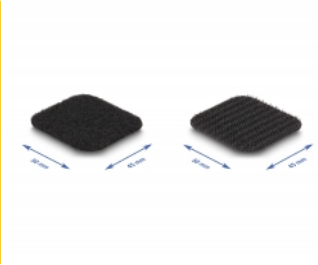

© 2024 by Delock. Tous les noms et images mentionnés ici sont la propriété de leur fabricant respectif.
Sous réserve d’erreurs et de modifications.

## Physical characteristics

| | |
|---|---|
| Matériaux: | polyester / nylon |
| Longueur: | 5 m |
| Couleur: | noir |

© 2024 by Delock. Tous les noms et images mentionnés ici sont la propriété de leur fabricant respectif.
Sous réserve d'erreurs et de modifications.