Delock Cuscinetto a strappo in rotolo autoadesivo 45 x 50 mm - lunghezza 5 m nero

Descrizione

Il set di cuscinetti è composto da un rotolo di gancetti autoadesivi e da un rotolo di cuscinetti autoadesivi. Può essere utilizzato come fissaggio rapido per varie applicazioni, ad esempio per mobili, componenti e per il confezionamento di singoli cavi o per vari progetti artigianali.

Applicazione semplice
I cuscinetti adesivi e i cuscinetti a strappo dispongono di un rivestimento adesivo sul retro e possono essere applicati su una superficie asciutta, liscia e pulita. La lunghezza del rotolo può essere accorciata anche singolarmente.

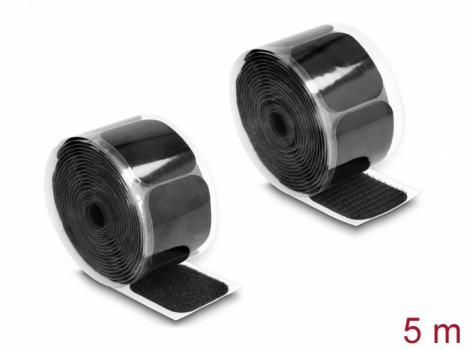

Articolo n. 19108

EAN: 4043619191086

Paese di origine: China

Pacchetto: Sacchetto in plastica con cerniera

Specifiche

- Rotolo da 5 m di lunghezza
- Cuscinetti a strappo (LxP) ca. 50 x 45 mm
- Autoadesiva
- Chiusura con chiusura a strappo per il riutilizzo
- Richiudibile fino a 10.000 volte
- Temperatura ambientale: -10 °C ~ 40 °C
- Materiale: poliestere / nylon
- Colore: nero

Contenuto della confezione

- Rotolo di cuscinetti a strappo

© 2024 by Delock. Tutti i nomi e i simboli citati qui sono di proprietà dei rispettivi produttori. Salvo errori di stampa, modifiche ed errori.

Immagini

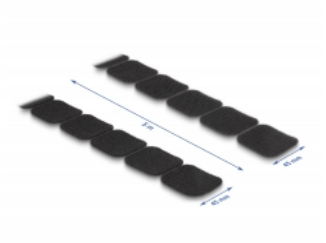

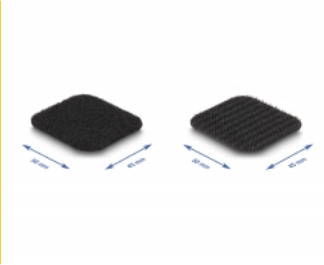

© 2024 by Delock. Tutti i nomi e i simboli citati qui sono di proprietà dei rispettivi produttori. Salvo errori di stampa, modifiche ed errori.

Physical characteristics

Material:	poliestere / nylon
Lunghezza:	5 m
Colour:	nero

© 2024 by Delock. Tutti i nomi e i simboli citati qui sono di proprietà dei rispettivi produttori. Salvo errori di stampa, modifiche ed errori.