Delock Manicotto per cavi con chiusura a bottone a pressione 2 m x 10 mm grigio / nero

Descrizione

Questa guaina per cavi Delock può essere utilizzata per avvolgere cavi esposti, tubi elettrici o fili per proteggerli da sporcizia o danni.

Con chiusura a bottone a pressione e riutilizzabile
La chiusura con bottone a pressione consente l'aggiunta e la rimozione di più cavi aprendo e chiudendo il manicotto del cavo.

Ottima resistenza
La guaina del cavo è caratterizzata da un'elevata resistenza all'abrasione, flessibilità e resistenza al calore.

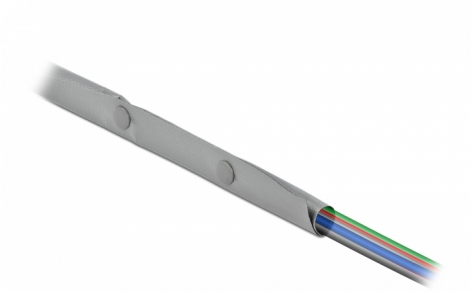

Ø 10 mm / 2 m

Articolo n. 20725

EAN: 4043619207251

Paese di origine: China

Pacchetto: Sacchetto in plastica con cerniera

Specifiche

- Lunghezza: ca. 2 m
- Diametro del fascio: max. 10 mm
- Temperatura ambientale: -15 °C ~ 85 °C
- Riutilizzabile
- Materiale: PVC
- Classe di resistenza al fuoco: 94V-0
- Colore: grigio / nero

Contenuto della confezione

- Guaina del cavo

© 2024 by Delock. Tutti i nomi e i simboli citati qui sono di proprietà dei rispettivi produttori. Salvo errori di stampa, modifiche ed errori.

Immagini

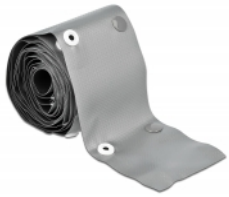

© 2024 by Delock. Tutti i nomi e i simboli citati qui sono di proprietà dei rispettivi produttori. Salvo errori di stampa, modifiche ed errori.

Technical characteristics

Storage temperature:	-15 °C ~ 85 °C

Physical characteristics

Material:	PVC
Lunghezza:	2 m
Colour:	grigio / nero
Diametro del fascio: max.:	10 mm

© 2024 by Delock. Tutti i nomi e i simboli citati qui sono di proprietà dei rispettivi produttori. Salvo errori di stampa, modifiche ed errori.