Delock Set de bloqueur de port USB Type-C™ pour port USB USB Type-C™ femelle, 5 unités + outil de verrouillage

Description

Avec ce set de bloqueur de port USB Type-C™ de Delock, les prises USB Type-C™ peuvent être sécurisée contre l'accès non-autorisé. Les bloqueurs de port dans l'outil sont placés sur l'embout et poussés dans le port Type-C™, bloquant ainsi la prise Type-C™. 5 ports USB Type-C™ au total peuvent être bloqués avec le set. L'accès par des câbles ou similaires au port n'est plus possible. Pour ouvrir le verrou, l'outil inclus est nécessaire

Pratique avec l'œillet
La forme de l'outil rappelle une clé USB et, avec l'œillet à l'extrémité arrière, il offre la possibilité d'attacher le bloqueur de port à, par exemple, un porte-clé.

N° produit 20926

EAN: 4043619209262

Pays d´origine: Taiwan, Republic of China

Emballage: Sac polyvalent à fermeture éclair

Spécifications techniques

- Convient à tous les ports USB Type-C™ femelles standard
- Couleur de l'outil : gris
- Couleur du bloqueur de port Type-C™ : bleu
- Dimensions de l'outil (LxlxH) : env. 69 x 19 x 12 mm

Configuration système requise

- Un port USB Type-C™ femelle libre

Contenu de l'emballage

- 5 x bloqueurs de prise Type-C™

© 2024 by Delock. Tous les noms et images mentionnés ici sont la propriété de leur fabricant respectif.
Sous réserve d'erreurs et de modifications.

- 1 x outil de verrouillage

Image

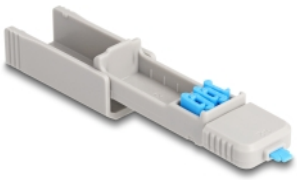

© 2024 by Delock. Tous les noms et images mentionnés ici sont la propriété de leur fabricant respectif.
Sous réserve d'erreurs et de modifications.

Physical characteristics

Width:	19 mm
Height:	12 mm 69 mm
Couleur:	bleu gris

© 2024 by Delock. Tous les noms et images mentionnés ici sont la propriété de leur fabricant respectif.
Sous réserve d'erreurs et de modifications.