Delock RJ45 Port Blocker Set für RJ45 Buchse 10 Stück

Kurzbeschreibung

Mit dem RJ45 Port Blocker Set von Delock können RJ45 Buchsen vor unbefugtem Zugriff gesichert werden.
Hierfür stecken Sie einen Port Blocker in die RJ45 Buchse und schließen diese mit dem Schlüssel ab – die Buchse ist nun verriegelt. Ein Zugriff durch Kabel auf die Buchse ist nun nicht mehr möglich. Zum Lösen der Verriegelung wird das beigelegte Werkzeug benötigt.

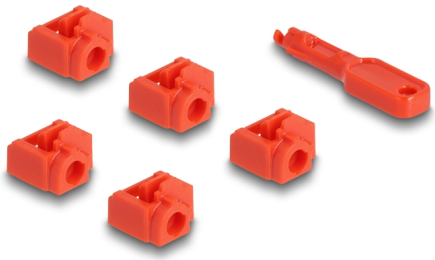

Artikel-Nr. 20928

EAN: 4043619209286

Ursprungsland: Taiwan, Republic of China

Verpackung: Wiederverschließbare Tüte

Spezifikation

- Passend für alle Standard RJ45 Buchsen
- Farbe des Werkzeugs: rot
- Farbe des RJ45 Port Blocker: rot
- Maße Werkzeug (LxBxH): ca. 35 x 8 x 5 mm

Systemvoraussetzungen

- Eine freie RJ45 Buchse

Packungsinhalt

- 10 x RJ45 Port Blocker
- 1 x Verschlusswerkzeug

© 2024 by Delock. Alle hier aufgeführten Namen und Zeichen sind Eigentum des jeweiligen Herstellers. Druckfehler, Änderungen & Irrtümer vorbehalten.

Abbildungen

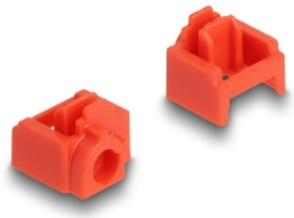

© 2024 by Delock. Alle hier aufgeführten Namen und Zeichen sind Eigentum des jeweiligen Herstellers. Druckfehler, Änderungen & Irrtümer vorbehalten.

Physikalische Eigenschaften

Länge:	60 mm
Breite:	13 mm
Höhe:	6 mm
Farbe:	rot

© 2024 by Delock. Alle hier aufgeführten Namen und Zeichen sind Eigentum des jeweiligen Herstellers. Druckfehler, Änderungen & Irrtümer vorbehalten.