Delock 10 bloqueurs de port pour DisplayPort femelle

Description

Ce bloqueur de port de Delock est un accessoire pour 20923. Un total de 10 ports DisplayPort peuvent être bloqués avec le set. L'accès des câbles aux ports n'est plus possible.

Note

Pour déverrouiller, l'outil du set 20923, 20924, 20925, 20926 ou 20927 est requis.

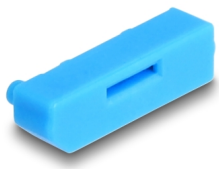

10 x

N° produit 20951

EAN: 4043619209514

Pays d´origine: Taiwan, Republic of China

Emballage: Sac polyvalent à fermeture éclair

Spécifications techniques

- Convient à tous les ports DisplayPort femelles standard
- Couleur du bloqueur de port DisplayPort : bleu

Contenu de l'emballage

- 10 x bloqueurs de prise DisplayPort

Image

© 2024 by Delock. Tous les noms et images mentionnés ici sont la propriété de leur fabricant respectif.
Sous réserve d'erreurs et de modifications.

Interface

Connecteur 1:	DisplayPort female

Physical characteristics

Couleur:	bleu

© 2024 by Delock. Tous les noms et images mentionnés ici sont la propriété de leur fabricant respectif.
Sous réserve d'erreurs et de modifications.