Delock Boitier externe pour 5.25″ Slim SATA Drives 12,7 mm à USB Type-A mâle

Description

Ce boitier de Delock est tune solution externe pour différents drivers Slim SATA, hauteur de 12,7 mm, DVD-ROM, DVD±RW, Blu-ray etc. Ainsi, le driver intégré sera converti en un driver mobile. Pour l'installation du driver, pas besoin d'outil. Le boitier est connecté à l'ordinateur ou au laptop via une fiche USB Type-A.

N° produit 42602

EAN: 4043619426027

Pays d´origine: China

Emballage: Retail Box

Spécifications techniques

- Connecteurs :
  externe :
  1 x USB 3.0 Type-A mâle
  interne :
  1 x Slim SATA 13 broches femelle
- Chipset : JMicron JMS578
- Pour drivers Slim SATA d'une hauteur de 12,7 mm
- Supporte les DVD±RW, DVD-ROM, CD-RW, CD-ROM, Blu-ray
- Branchement à chaud, Plug & Play
- Aucune source d'alimentation externe n'est nécessaire
- Matériau du boîtier : plastique
- Couleur : noir
- Longueur du câble : env. 25 cm
- Dimensions (LxlxH) : env. 150 x 146 x 19 mm

Configuration système requise

© 2024 by Delock. Tous les noms et images mentionnés ici sont la propriété de leur fabricant respectif.
Sous réserve d'erreurs et de modifications.

- Linux Kernel 2.6.38 ou version ultérieure
- Mac OS 10.9.5 ou version ultérieure
- Windows 7/7-64/8.1/8.1-64/10/10-64
- PC ou portable avec un port USB Type-A disponible

Contenu de l’emballage

- Boîtier externe
- Panneau frontal universel
- Mode d’emploi

Image

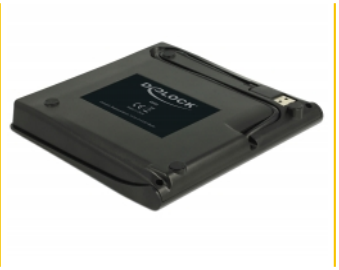

© 2024 by Delock. Tous les noms et images mentionnés ici sont la propriété de leur fabricant respectif.
Sous réserve d’erreurs et de modifications.

General

Fonction :	Hot Swap Plug & Play
Supported operating system:	Linux Kernel 2.6.38 ou version ultérieure Mac OS 10.9.5 ou version ultérieure Windows 10 32-bit Windows 10 64-bit Windows 7 32-Bit Windows 7 64-Bit Windows 8.1 32-Bit Windows 8.1 64-Bit

Interface

Externe:	1 x USB 5 Gbps Type-A mâle
Interne:	1 x Slim SATA 13 broches mâle

Technical characteristics

Chipset:	JMicron JMS578
Débit de données:	5 Gbps

Physical characteristics

Matériau du boîtier :	Plastique
Longueur:	150 mm
Width:	146 mm
Height:	19 mm
Couleur:	noir

© 2024 by Delock. Tous les noms et images mentionnés ici sont la propriété de leur fabricant respectif.
Sous réserve d'erreurs et de modifications.