Delock Bras de moniteur 19″, gris

Description

Ce bras de moniteur de Delock peut être monté dans un rack 19″. En raison de sa construction stable et peu encombrante, il est possible d'intégrer un moniteur dans un rack 19″. Les trois joints intégrés permettent aussi un positionnement optimal du moniteur.

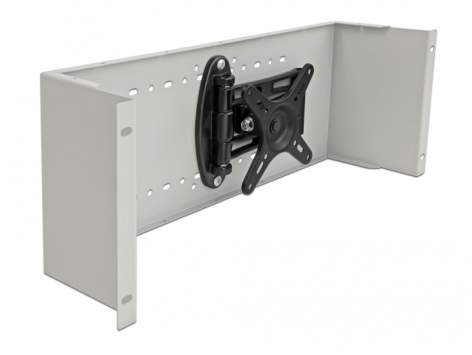

N° produit 42640

EAN: 4043619426409

Pays d´origine: China

Emballage: Retail Box

Spécifications techniques

- Pour le montage dans des racks 19″, 4U
- Montage de moniteur : VESA
- Longueur de bras : 320 mm
- Modèle d'orifice :
  50 x 50 mm
  75 x 75 mm
  100 x 100 mm
- Capacité de charge : max. 10 kg
- Couleur : gris
- Dimensions (LxlxH) : env. 482,6 x 142,0 x 179,0 mm

Configuration système requise

- Rack 19″ avec 4U disponible

Contenu de l'emballage

- Bras de moniteur 19″

© 2024 by Delock. Tous les noms et images mentionnés ici sont la propriété de leur fabricant respectif.
Sous réserve d'erreurs et de modifications.

- Matériel de montage

Image

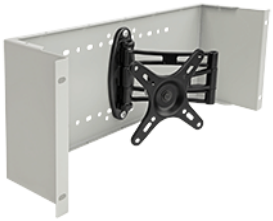

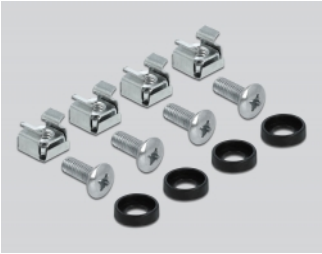

© 2024 by Delock. Tous les noms et images mentionnés ici sont la propriété de leur fabricant respectif.
Sous réserve d'erreurs et de modifications.

General

Mounting type:	19 in

Physical characteristics

Matériaux:	métal
Longueur:	482 mm
Width:	142 mm
Height:	179 mm
Couleur:	gris

© 2024 by Delock. Tous les noms et images mentionnés ici sont la propriété de leur fabricant respectif.
Sous réserve d'erreurs et de modifications.