Delock Pannello patch in fibra da 19″ a 24 porte SC Duplex viola

Descrizione

Questo pannello patch Delock può essere montato su un rack da 19″. I jack sulla parte anteriore e posteriore del pannello forniscono comode connessioni per il cavo patch in fibra.

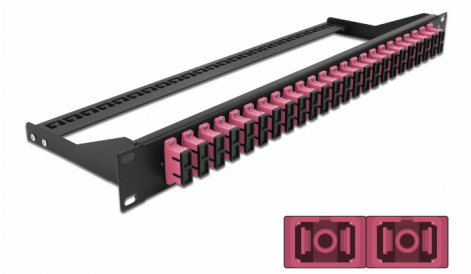

Articolo n. 43396

EAN: 4043619433964

Paese di origine: China

Pacchetto: White Box

Specifiche

- Connettori:
  24 x SC Duplex femmina >
  24 x SC Duplex femmina
- Colore: viola
- Per 48 fibre Multimode OM4
- Spinotto in ceramica di zirconio con tappo di protezione
- Per il montaggio in rack da 19″, 1U
- Estensimetro rimovibile
- Custodia colore: nero
- Dimensioni (LxPxA): ca. 482,6 x 150,0 x 43,6 mm

Contenuto della confezione

- Pannello patch da 19″

© 2024 by Delock. Tutti i nomi e i simboli citati qui sono di proprietà dei rispettivi produttori. Salvo errori di stampa, modifiche ed errori.

General

Mounting type:	19 in

Physical characteristics

Custodia colore:	nero
Depth:	150 mm
Width:	482,6 mm
Height:	43,6 mm

© 2024 by Delock. Tutti i nomi e i simboli citati qui sono di proprietà dei rispettivi produttori. Salvo errori di stampa, modifiche ed errori.