Delock Panel de parches de fibra 19″ 24 puertos LC Quad verde

Descripción

Este panel de parches de Delock se puede montar en un rack de 19″. Los enchufes en la parte delantera y trasera del panel proporcionan conexiones convenientes para cables de panel de parches de fibra.

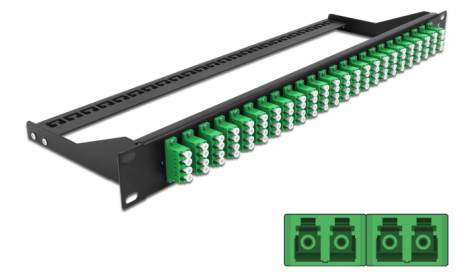

Número de elemento 43399

EAN: 4043619433995

Pais de origen: China

Paquete: White Box

Especificación técnica

- Conectores:
  24 x LC Quad hembra >
  24 x LC sencillo hembra
- Color: verde
- Para 96 fibras monomodo OS2
- Contera de cerámica de circonio con tapa de protección
- Para el montaje en racks de 19″, 1U
- Alivio de tensión extraíble
- Carcasa color: negro
- Dimensiones (LAxANxAL): aprox. 482,6 x 150,0 x 43,6 mm

Contenido del paquete

- Panel de parches de 19″

© 2024 by Delock. Todos los nombres y símbolos aquí mencionados son propiedad de sus respectivos productores. Exceptuando errores, errores de impresión y cambios.

General

Mounting type:	19 in

Physical characteristics

Carcasa color:	negro
Depth:	150 mm
Width:	482,6 mm
Height:	43,6 mm

© 2024 by Delock. Todos los nombres y símbolos aquí mencionados son propiedad de sus respectivos productores. Exceptuando errores, errores de impresión y cambios.