Delock Panneau de distribution 19″ en fibre, 24 ports LC Quad, vert citron

Description

Ce panneau de distribution de Delock peut être monté sur un rack de 19″. Les jacks à l'avant et l'arrière du panneau offrent des connexions pratiques pour une jarretière optique.

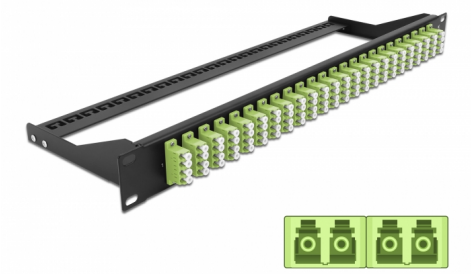

N° produit 43404

EAN: 4043619434046

Pays d´origine: China

Emballage: White Box

Spécifications techniques

- Connecteurs :
  24 x LC Quad femelle >
  24 x LC Quad femelle
- Couleur : vert citron
- Pour 96 fibres OM5 multimode
- Férule en céramique de zircone avec capuchon de protection
- Pour le montage dans des racks 19″, 1U
- Réducteur de tension amovible
- Boitier couleur: noir
- Dimensions (LxlxH) : env. 482,6 x 150,0 x 43,6 mm

Contenu de l'emballage

- Panneau de distribution 19″

© 2024 by Delock. Tous les noms et images mentionnés ici sont la propriété de leur fabricant respectif.
Sous réserve d'erreurs et de modifications.

General

Mounting type:	19 in

Physical characteristics

Boitier couleur:	noir
Depth:	150 mm
Width:	482,6 mm
Height:	43,6 mm

© 2024 by Delock. Tous les noms et images mentionnés ici sont la propriété de leur fabricant respectif.
Sous réserve d'erreurs et de modifications.