Delock Panel de conexiones Keystone de 12 puertos gris

Descripción

Este panel de conexiones de Delock puede utilizarse como caja de conexiones en la pared o en armarios. Además, se incluyen clips para el montaje en carril DIN.
Con sus dimensiones estandarizadas, es adecuado para instalarse fácilmente en 12 módulos Keystone.

Nota

Debido a su diseño estrecho, sólo pueden utilizarse módulos Keystone de hasta un máximo de 18,0 mm de ancho.

Número de elemento 43414

EAN: 4043619434145

Pais de origen: China

Paquete: White Box

Especificación técnica

- 12 puertos Keystone de 19,2 x 14,9 mm
- Enrutamiento de cables de 180°
- Apantallado
- Carcasa metálica
- Color: gris
- Dimensiones (LAxANxAL): aprox. 232,0 x 112,5 x 45,2 mm

Contenido del paquete

- Panel de conexiones Keystone
- 2 clips para carril DIN
- 2 tornillos
- 12 brida

© 2024 by Delock. Todos los nombres y símbolos aquí mencionados son propiedad de sus respectivos productores. Exceptuando errores, errores de impresión y cambios.

Image

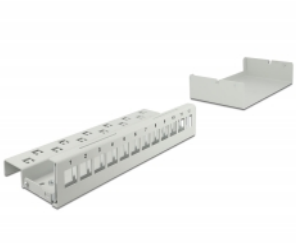

© 2024 by Delock. Todos los nombres y símbolos aquí mencionados son propiedad de sus respectivos productores. Exceptuando errores, errores de impresión y cambios.

General

Mounting type:	wall DIN rail

Physical characteristics

Carcasa color:	gris
Material de la carcasa:	metal
Longitud:	232 mm
Width:	112.5 mm
Height:	45.2 mm

© 2024 by Delock. Todos los nombres y símbolos aquí mencionados son propiedad de sus respectivos productores. Exceptuando errores, errores de impresión y cambios.