Delock Pannello patch keystone a 12 porte grigio

Descrizione

Questo pannello patch Delock può essere usato come scatola di giunzione a muro o in armadi. Inoltre, sono incluse le clip per il montaggio su guida DIN.
Con dimensioni standardizzate, è adatto per il facile montaggio a scatto di 12 moduli Keystone.

Nota

A causa del design stretto solo i moduli Keystone fino a max. 18,0 mm di larghezza possono essere utilizzati.

Articolo n. 43414

EAN: 4043619434145

Paese di origine: China

Pacchetto: White Box

Specifiche

- 12 porte Keystone 19,2 x 14,9 mm
- Disposizione dei cavi 180°
- Schermato
- Struttura di metallo
- Colore: grigio
- Dimensioni (LxPxA): ca. 232,0 x 112,5 x 45,2 mm

Contenuto della confezione

- Pannello patch Keystone
- 2 clip per guida DIN
- 2 viti
- 12 stringicavo

© 2024 by Delock. Tutti i nomi e i simboli citati qui sono di proprietà dei rispettivi produttori. Salvo errori di stampa, modifiche ed errori.

Immagini

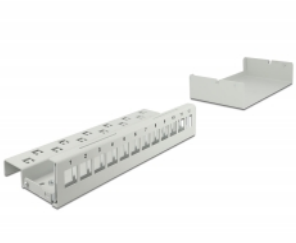

© 2024 by Delock. Tutti i nomi e i simboli citati qui sono di proprietà dei rispettivi produttori. Salvo errori di stampa, modifiche ed errori.

General

Mounting type:	wall DIN rail

Physical characteristics

Custodia colore:	grigio
Materiale custodia:	metallo
Lunghezza:	232 mm
Width:	112.5 mm
Height:	45.2 mm

© 2024 by Delock. Tutti i nomi e i simboli citati qui sono di proprietà dei rispettivi produttori. Salvo errori di stampa, modifiche ed errori.