# Delock Armadio di rete da 10″ con anta in vetro 4U grigio

## Descrizione

Questo armadio di rete Delock può essere utilizzato per il montaggio su supporto o a parete ed è ideale per l'installazione di dispositivi da 10″, ad es. pannelli patch.

**Facile accesso ai dispositivi**
I pannelli laterali rimovibili consentono un accesso facile e veloce ai dispositivi installati nella parte posteriore dell'armadio di rete.

**Porta anteriore bloccabile con finestra di visualizzazione**
L'armadio di rete può essere chiuso a chiave per garantire una maggiore sicurezza. La finestra di visualizzazione consente di visualizzare l'interno dell'armadio di rete in qualsiasi momento.

**Sistema di ventilazione ottimale**
Le fessure di ventilazione integrate sulla piastra di copertura superiore garantiscono una ventilazione ottimale dei dispositivi installati.

**Articolo n. 43416**

EAN: 4043619434169

Paese di origine: China

Pacchetto: Box

## Specifiche

- Armadio di rete da 10″ per montaggio su supporto o a parete, 4U
- 2 guide profilate sul lato anteriore
- La cerniera della porta può essere selezionata in modo variabile (sinistra o destra)
- Boccola passacavo possibile nel pavimento e nella parte superiore, compresi i tappi di copertura
- Porta anteriore con vetro di sicurezza, chiudibile a chiave
- Pannelli laterali rimovibili
- Fessure di ventilazione per l'aerazione
- Profondità di montaggio: max. 240 mm
- Capacità di carico: max. 40 kg
- Peso: ca. 6 kg
- Colore: grigio
- Materiale: metallo
- Dimensioni (LxPxA): ca. 350 x 280 x 255 mm

© 2024 by Delock. Tutti i nomi e i simboli citati qui sono di proprietà dei rispettivi produttori. Salvo errori di stampa, modifiche ed errori.

## Contenuto della confezione

- Armadio di rete
- 2 x chiave
- 20 x viti M6
- 20 x rondella
- 20 x dadi ingabbiati

## Immagini

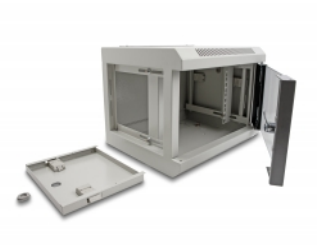

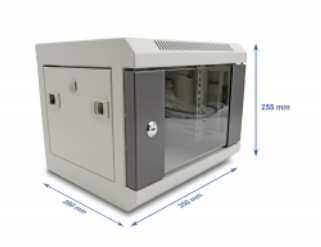

© 2024 by Delock. Tutti i nomi e i simboli citati qui sono di proprietà dei rispettivi produttori. Salvo errori di stampa, modifiche ed errori.

## General

| | |
|---|---|
| Mounting type: | 10 in<br>Montaggio a parete |

## Physical characteristics

| | |
|---|---|
| Material: | metallo |
| Lunghezza: | 350 mm |
| Width: | 280 mm |
| Height: | 250 mm |
| Colour: | grigio |

© 2024 by Delock. Tutti i nomi e i simboli citati qui sono di proprietà dei rispettivi produttori. Salvo errori di stampa, modifiche ed errori.