Delock Custodia antipolvere per DVI femminile 10 pezzi nero

Descrizione

Con questa custodia antipolvere di Delock, la porta femmina è protetta da sporco e dai danneggiamenti. L'applicazione della custodia antipolvere consente di mantenere i connettori sensibili pronti per l'uso a lungo termine, soprattutto in ambienti polverosi e nel settore industriale.

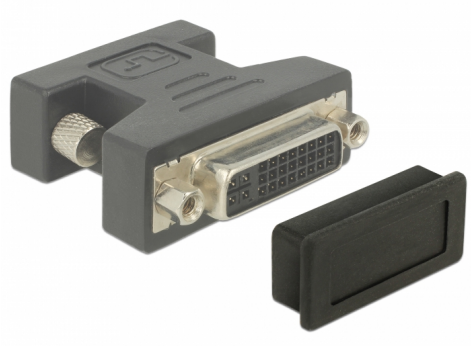

Articolo n. 60160

EAN: 4043619601608

Paese di origine: Taiwan, Republic of China

Pacchetto: Sacchetto in plastica con cerniera

Specifiche

- Custodia antipolvere per DVI femminile
- Senza manico
- Materiale: TPE
- Colore: nero
- Dimensioni (LxPxA): ca. 29,5 x 13,5 x 8,0 mm

Contenuto della confezione

- 10 x coperture antipolvere

© 2024 by Delock. Tutti i nomi e i simboli citati qui sono di proprietà dei rispettivi produttori. Salvo errori di stampa, modifiche ed errori.

Immagini

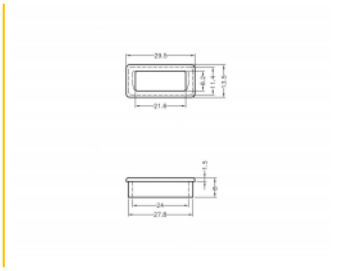

© 2024 by Delock. Tutti i nomi e i simboli citati qui sono di proprietà dei rispettivi produttori. Salvo errori di stampa, modifiche ed errori.

General

Style:	Senza manico

Interface

connector:	DVI femminile

Physical characteristics

Material:	TPE
Lunghezza:	29,5 mm
Width:	13,5 mm
Height:	8,0 mm
Colour:	nero

© 2024 by Delock. Tutti i nomi e i simboli citati qui sono di proprietà dei rispettivi produttori. Salvo errori di stampa, modifiche ed errori.