Delock M12 Διαμεριστής-Y κωδικοποίησης A των 4 pin 1 x θηλυκή προς 1 x αρσενική και 1 x θηλυκή παράλληλη σύνδεση

Περιγραφή

Αυτός ο βιομηχανικός Y-διαχωριστής της Delock μπορεί να χρησιμοποιηθεί σε διάφορα εξαρτήματα με συνδέσμους M12, π.χ. για μηχανικό έλεγχο ή αυτοματοποίηση.

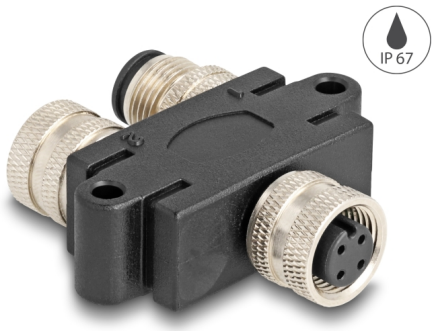

Αρ. προϊόντος 60581

EAN: 4043619605811

Χώρα προέλευσης: China

Συσκευασία: Τσαντάκι με φερμουάρ

Προδιαγραφές

- Συνδετήρας:
  1 x M12 κωδικοποίηση A με 4 ακίδων θηλυκή
  1 x M12 κωδικοποίηση A με 4 ακίδων αρσενικό + 1 x M12 κωδικοποίηση A με 4 ακίδων θηλυκή
- Υλικό περιβλήματος: PVC
- Επιχρυσωμένες επαφές
- τάση λειτουργίας: μέγ. 250 V
- Ρεύμα: μέγιστο 4 A
- Θερμοκρασία λειτουργίας: -25 °C ~ 85 °C
- Τάξη προστασίας: IP67
- Μέγεθος σπειρώματος: M12 x 1,0 mm
- Χρώμα: μαύρο
- Διαστάσεις (ΜxΠxΥ): περ. 45 x 44 x 14 mm

Απαιτήσεις συστήματος

© 2024 by Delock. Όλες οι επωνυμίες και τα σύμβολα που αναφέρονται στο παρόν ανήκουν στον αντίστοιχο δημιουργό. Εξαιρούνται σφάλματα εκτύπωσης, αλλαγές και άλλου τύπου σφάλματα.

- Μία ελεύθερη θηλυκή θύρα M12
- Δύο ελεύθερες αρσενική θύρα M12

Περιεχόμενα συσκευασίας

- Y-διαχωριστής

Εικόνες

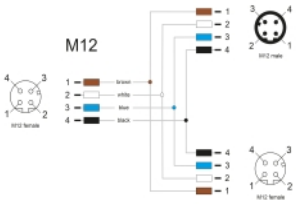

© 2024 by Delock. Όλες οι επωνυμίες και τα σύμβολα που αναφέρονται στο παρόν ανήκουν στον αντίστοιχο δημιουργό. Εξαιρούνται σφάλματα εκτύπωσης, αλλαγές και άλλου τύπου σφάλματα.

Interface

Συνδετήρας 1:	1 x M12 θηλυκό
Συνδετήρας 2:	1 x M12 θηλυκό 1 x αρσενικό M12

Technical characteristics

Operating voltage:	250 V
Current consumption:	4 A

Physical characteristics

Υλικό περιβλήματος:	PVC
Μήκος:	45 mm
Width:	44 mm
Height:	14 mm
Χρώμα:	μαύρο
Thread type:	M12

© 2024 by Delock. Όλες οι επωνυμίες και τα σύμβολα που αναφέρονται στο παρόν ανήκουν στον αντίστοιχο δημιουργό. Εξαιρούνται σφάλματα εκτύπωσης, αλλαγές και άλλου τύπου σφάλματα.