Delock Prensaestopas con alivio de tensión y protección contra la flexión ángulo de 90 ° PG21 gris

Descripción

Este prensaestopas de Delock permite un sello hermético de la carcasa para el paso de cables y tubos eléctricos. El diseño en ángulo se adapta perfectamente para usar el prensaestopas en áreas de instalación con espacio limitado.

Protección adicional mediante el alivio de la tensión
La descarga de tensión atornillada fija el cable y lo protege de una flexión excesiva, por ejemplo, en la maquinaria. El cable permanece en su posición original incluso durante las vibraciones y no puede caerse.

IP68 a prueba de polvo y agua
El prensaestopas también ofrece una mayor protección contra la suciedad y la humedad.

Aplicación multifuncional
El diseño robusto es ideal para su uso en la automatización, la industria de la robótica y la maquinaria.

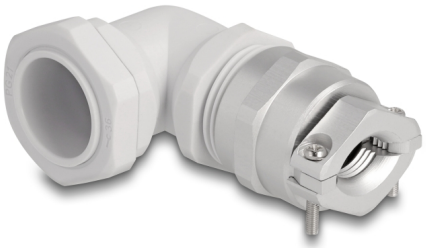

Número de elemento 60613

EAN: 4043619606139

Pais de origen: China

Paquete: Bolsa de plástico con cremallera

Detalles tecnicos

- Tamaño de rosca: PG21
- Longitud del hilo: 10 mm
- Tamaño de la llave: 33 mm
- Clase de protección: IP68
- Diámetro del cable:
  mín.: 13 mm
  máx.: 18 mm
- Temperatura de funcionamiento: -40 °C ~ 100 °C
- Material: plástico
- Color: gris RAL7035

© 2024 by Delock. Todos los nombres y símbolos aquí mencionados son propiedad de sus respectivos productores. Exceptuando errores, errores de impresión y cambios.

Contenido del paquete

- Prensacables

Image

© 2024 by Delock. Todos los nombres y símbolos aquí mencionados son propiedad de sus respectivos productores. Exceptuando errores, errores de impresión y cambios.

General

Protection category:	IP68

Technical characteristics

Temperatura de funcionamiento:	-40 °C ~ 100 °C

Physical characteristics

Material:	Plástico
Color:	gris
Thread type:	PG21
Diámetro del cable:	mín.: 13 mm máx.: 18 mm

© 2024 by Delock. Todos los nombres y símbolos aquí mencionados son propiedad de sus respectivos productores. Exceptuando errores, errores de impresión y cambios.