Delock Slotblech > SCSI-1 Formfaktor

Kurzbeschreibung

Dieses Delock Slotblech mit SCSI-1 Formfaktor kann verwendet werden, um in Gehäusen die Anschlüsse von Boards mit SCSI-1 Formfaktor über einen Slot nach außen zu führen.
Des Weiteren kann dieses Slotblech in ein handelsübliches PC Gehäuse eingebaut werden.

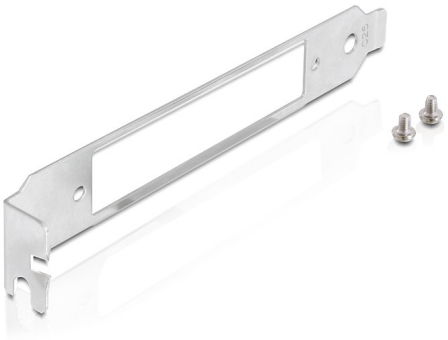

Artikel-Nr. 61962

EAN: 4043619619627

Ursprungsland: Taiwan, Republic of China

Verpackung: Poly Bag

Spezifikation

- Slotblech mit vorgestanztem SCSI-1 Ausschnitt
- Für Standard SCSI Gehäuse
- Kompatibel für PC Slot
- Maße der Öffnung: ca. 67 x 14,5 mm

Systemvoraussetzungen

- PC mit einem freien PC Slot oder
- Gehäuse mit SCSI-1 Formfaktor

Packungsinhalt

- Standard Slotblech
- 2 Schrauben

© 2024 by Delock. Alle hier aufgeführten Namen und Zeichen sind Eigentum des jeweiligen Herstellers. Druckfehler, Änderungen & Irrtümer vorbehalten.