Delock Convertisseur SATA à 22 broches > LIF SSD / avec support de fente

Description

Ce convertisseur de Delock vous permet de connecter un SSD LIF (Low-insertion-force) SSD / HDD. Vous pouvez installer le convertisseur dans une fente libre de votre PC et en interne vers un port libre SATA.

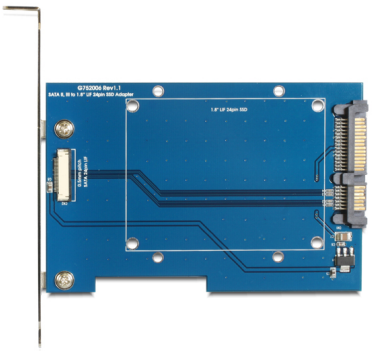

N° produit 62423

EAN: 4043619624232

Pays d´origine: Taiwan, Republic of China

Emballage: Box

Spécifications techniques

- Support de fente pour installation vers une fente de PC
- Connexion:
  1 x SATA male 22 broches
  1 x LIF 24 broches
- Débit de données jusqu'à 6 Gb/s
- Amorçable
- Indépendant du système d'exploitation, pas besoin d'installer un pilote

Configuration système requise

- PC avec une fente libre de PC
- Une interface libre SATA à 7 broches et un câble de données SATA
- Alimentation via connecteur SATA libre

Contenu de l'emballage

© 2024 by Delock. Tous les noms et images mentionnés ici sont la propriété de leur fabricant respectif.
Sous réserve d'erreurs et de modifications.

- Convertisseur avec support de fente
- Plaque de refroidissement de disque dur
- Câble LIF
- Vis
- Mode d’emploi

Image

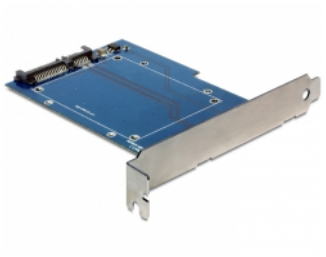

© 2024 by Delock. Tous les noms et images mentionnés ici sont la propriété de leur fabricant respectif.
Sous réserve d’erreurs et de modifications.