Delock Cadre mince d'installation (13 mm) SATA 5.25″ pour 1 x mSATA

Description

Ce cadre d'installation Delock au format slim peut être installé dans une baie 5.25″ SATA slim afin d'exploiter un SSD mSATA.

N° produit 62717

EAN: 4043619627172

Pays d´origine: China

Emballage: Retail Box

Spécifications techniques

- Connecteur :
  1 x fente mSATA (taille moitié / taille complète)
  1 x Slim SATA 13 broches femelle
- Pour installation sur une baie mince de 5.25″
- Débit de données jusqu'à 6 Gb/s
- Dimensions (LxlxH) : env. 128 x 128 x 13 mm
- Indépendant du système d’exploitation, pas besoin d’installer un pilote

Configuration système requise

- Une baie mince libre mince SATA à 5.25″

Contenu de l’emballage

- Cadre d'installation SATA à 5.25″
- Tournevis

© 2024 by Delock. Tous les noms et images mentionnés ici sont la propriété de leur fabricant respectif.
Sous réserve d’erreurs et de modifications.

- Entretoise

Image

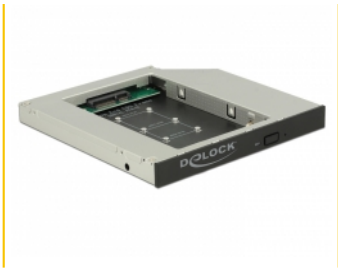

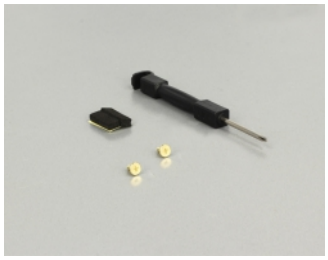

© 2024 by Delock. Tous les noms et images mentionnés ici sont la propriété de leur fabricant respectif.
Sous réserve d'erreurs et de modifications.

General

Facteur de forme :	Slim 5.25″
Supported operating system:	Indépendant du système d'exploitation, pas besoin d'installer un pilote

Interface

Connecteur 1:	1 x Slim SATA 13 broches mâle
Connecteur 2:	1 x mSATA slot

Technical characteristics

Débit de données:	6 Gb/s

Physical characteristics

Longueur:	128 mm
Width:	128 mm
Height:	13 mm

© 2024 by Delock. Tous les noms et images mentionnés ici sont la propriété de leur fabricant respectif.
Sous réserve d'erreurs et de modifications.