Delock Cubierta antipolvo para SATA 15 pines hembra 10 piezas en negro

Descripción

Con esta cubierta antipolvo de Delock el puerto hembra está protegido de la suciedad o daños. La aplicación de la cubierta antipolvo mantiene los conectores sensibles listos para su uso a largo plazo, especialmente en ambientes polvorientos y en el sector industrial.

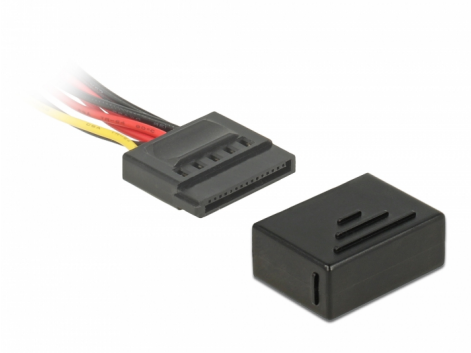

Número de elemento 64037

EAN: 4043619640379

Pais de origen: Taiwan, Republic of China

Paquete: Bolsa de plástico con cremallera

Especificación técnica

- Cubierta antipolvo para SATA 15 pines hembra
- Material: PC + ABS
- Clase de inflamabilidad: 94V-0, 94V-2
- Color: negro
- Dimensiones (LAxANxAL): aprox. 27,8 x 19,2 x 12,0 mm

Contenido del paquete

- 10 x Cubierta antipolvo

© 2024 by Delock. Todos los nombres y símbolos aquí mencionados son propiedad de sus respectivos productores. Exceptuando errores, errores de impresión y cambios.

Image

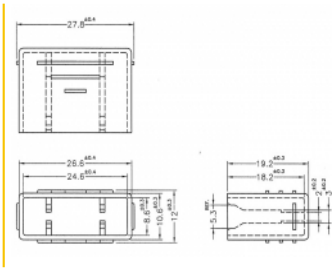

© 2024 by Delock. Todos los nombres y símbolos aquí mencionados son propiedad de sus respectivos productores. Exceptuando errores, errores de impresión y cambios.

General

Style:	Sin agarre

Interface

conector :	SATA 15 pines hembra

Physical characteristics

Material:	PC + ABS
Longitud:	27,8 mm
Width:	19,2 mm
Height:	12 mm
Color:	negro

© 2024 by Delock. Todos los nombres y símbolos aquí mencionados son propiedad de sus respectivos productores. Exceptuando errores, errores de impresión y cambios.