Delock Custodia antipolvere per SATA 15 pin femmina 10 pezzi nero

Descrizione

Con questa custodia antipolvere di Delock, la porta femmina è protetta da sporco e dai danneggiamenti. L'applicazione della custodia antipolvere consente di mantenere i connettori sensibili pronti per l'uso a lungo termine, soprattutto in ambienti polverosi e nel settore industriale.

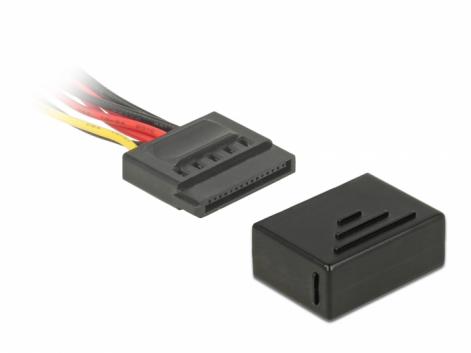

Articolo n. 64037

EAN: 4043619640379

Paese di origine: Taiwan, Republic of China

Pacchetto: Sacchetto in plastica con cerniera

Specifiche

- Custodia antipolvere per SATA 15 pin femmina
- Materiale: PC + ABS
- Classe d fiamma: 94V-0, 94V-2
- Colore: nero
- Dimensioni (LxPxA): ca. 27,8 x 19,2 x 12,0 mm

Contenuto della confezione

- 10 x coperture antipolvere

© 2024 by Delock. Tutti i nomi e i simboli citati qui sono di proprietà dei rispettivi produttori. Salvo errori di stampa, modifiche ed errori.

Immagini

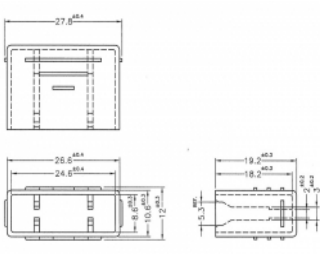

© 2024 by Delock. Tutti i nomi e i simboli citati qui sono di proprietà dei rispettivi produttori. Salvo errori di stampa, modifiche ed errori.

General

Style:	Senza manico

Interface

connector:	SATA 15 pin femmina

Physical characteristics

Material:	PC + ABS
Lunghezza:	27,8 mm
Width:	19,2 mm
Height:	12 mm
Colour:	nero

© 2024 by Delock. Tutti i nomi e i simboli citati qui sono di proprietà dei rispettivi produttori. Salvo errori di stampa, modifiche ed errori.