Delock Dokovací a klonovací stanice USB 5 Gbps pro 5 x 2.5″ SATA HDD / SSD

Popis

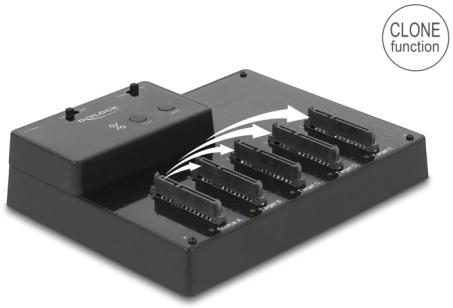

Tato dokovací a klonovací stanice HDD / SSD značky Delock umožňuje externí připojení až pěti HDD / SSD 2.5″ SATA pomocí rozhraní USB, jakož i prostou výměnu disků technologií Hot Swap. Toto řešení nevyžaduje vnější kryt, protože HDD / SSD bude připojen přímo k dokovací stanici.

Pět portů pro HDD / SSD 2.5″
Lze vložit až pět HDD nebo SSD a získat k nim přístup současně.

Funkce klonování 1 ku 4
Funkce klonování umožňuje zkopírovat obsah jednoho HDD / SSD na jeden nebo více (až čtyři) dalších bez použití PC.

USB připojení a samostatný napájecí zdroj
Vzhledem k portu USB a dodanému kabelu USB lze dokovací stanici připojit k počítači. Kromě toho napájecí zdroj obsažený v dodávce zajišťuje použitým úložným zařízením napájení.

Příslušenství
Pomocí volitelného příslušenství je také možno připojit k dokovací a klonovací stanici Delock paměti mSATA, M.2 (klíč B – SATA) nebo CFast.

Číslo produktu 64098

EAN: 4043619640980
Země původu: China
Balení: Kartonová krabice

Specifikace

- Konektor:
  5 x SATA 6 Gb/s 22 pin samice
  1 x USB 5 Gbps Typ-B samice
  1 x DC jack
- Chipset: JMicron JMS578, JMB391
- Funkční tlačítka:
  1 x Klonovací tlačítko
  1 x Tlačítko ztlumení
  1 x On-/ Off vypínač

© 2024 by Delock. Všechny názvy a symboly zde uvedené jsou vlastnictvím výrobce.
Tiskové chyby, změny a chyby v datech vyhrazeny.

1 x přepínač pro mód
- Vhodné pro 2.5″ SATA HDD / SSD
- Použitelný pro SATA HDDs / SSDs až do SATA 6 Gb/s
- Rychlost přenosu dat až 5 Gbps
- 6 x LED indikující
- LED indikátor napájení, přístupu a status kopírování
- Možnost bootování
- Rozměry (DxŠxV): cca. 169 x 125 x 37 mm
- Hot Swap, Plug & Play

Specifikace napájecího zdroje

- Vstup: AC 100 ~ 240 V / 50 ~ 60 Hz / 1,5 A
- Výstup: 12 V / 4 A
- Zem vně, plus uvnitř
- Rozměry:
  vnitřní: ø cca. 2,1 mm
  venkovní: ø cca. 5,5 mm
  délka: cca. 10 mm

Systémové požadavky

- Linux Kernel 3.3 nebo vyšší
- Mac OS 10.14.6 nebo vyšší
- Windows 7/7-64/8.1/8.1-64/10/10-64
- PC nebo notebook s volným USB Typ-A portem

Obsah balení

- Dokovací stanice
- 1 x kabel USB 5 Gbps A samec na USB 5 Gbps B samec, délka cca. 75 cm
- Externí napájecí zdroj
- Uživatelská příručka

© 2024 by Delock. Všechny názvy a symboly zde uvedené jsou vlastnictvím výrobce.
Tiskové chyby, změny a chyby v datech vyhrazeny.

Příslušenství

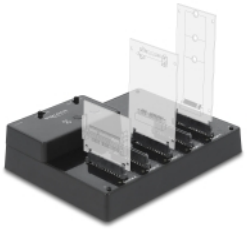

General

Funkce :	Možnost bootování
Supported operating system:	Linux Kernel 3.3 nebo vyšší Mac OS 10.14.6 or above Windows 10 32-bit Windows 10 64-bit Windows 7 32-Bit Windows 7 64-Bit Windows 8.1 32-Bit Windows 8.1 64-Bit

Interface

Konektor 1:	1 x USB 5 Gbps Typ-B samice
Konektor 2:	5 x SATA 6 Gb/s 22 pin receptacle
konektor 3:	1 x DC jack

Physical characteristics

Délka:	169 mm
Width:	125 mm
Height:	37 mm
Barva:	černá

© 2024 by Delock. Všechny názvy a symboly zde uvedené jsou vlastnictvím výrobce.
Tiskové chyby, změny a chyby v datech vyhrazeny.