# Delock USB 5 Gbps Docking- und Klonstation für 5 x 2.5" SATA HDD / SSD

## Kurzbeschreibung

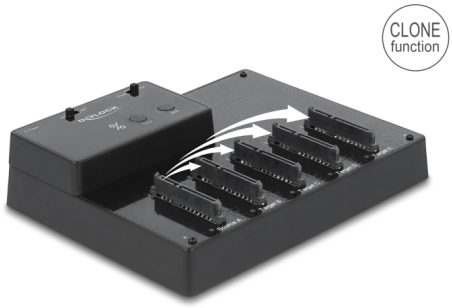


Diese HDD / SSD Dockingstation von Delock dient zum externen Anschluss von bis zu **fünf 2.5" SATA HDDs** / **SSDs** über die USB Schnittstelle, sowie das einfache Austauschen der Laufwerke durch Hot Swap. Durch diese Lösung wird kein externes Gehäuse benötigt, da die HDD / SSD direkt in die Dockingstation eingesetzt wird.

**Fünf Anschlüsse für 2.5" HDD / SSD**
Es können gleichzeitig bis zu fünf HDDs oder SSDs eingesetzt und auch gleichzeitig auf diese zugegriffen werden.

**Klon Funktion 1 zu 4**
Mit der Klon Funktion kann der Inhalt einer HDD / SSD auf eine oder mehrere (bis zu vier) Festplatten kopiert werden **ohne Verwendung eines PCs**.

**USB Anschluss und separate Stromversorgung**
Aufgrund des USB Anschlusses und des beiliegenden USB Kabels kann die Dockingstation problemlos an den Computer angeschlossen werden. Zudem sorgt das im Lieferumfang befindliche Netzteil für eine **ausreichende Stromversorgung** der eingesetzten Speicher.

**Zubehör**
Mit Hilfe des optionalen Zubehörs können an der Delock Docking- und Klonstation auch mSATA, M.2 (Key B – SATA) oder CFast Speicher betrieben werden.

**Artikel-Nr. 64098**

EAN: 4043619640980
Ursprungsland: China
Verpackung: Retail Box

## Spezifikation

- Anschlüsse:
  5 x SATA 6 Gb/s 22 Pin Buchse
  1 x USB 5 Gbps Typ-B Buchse
  1 x DC Strombuchse
- Chipsatz: JMicron JMS578, JMB391
- Funktionstasten:

© 2024 by Delock. Alle hier aufgeführten Namen und Zeichen sind Eigentum des jeweiligen Herstellers. Druckfehler, Änderungen & Irrtümer vorbehalten.

1 x Klontaste
1 x Stummtaste
1 x Ein-/ Ausschalter
1 x Schalter für Modus

- Für 2.5″ SATA HDD / SSD geeignet
- Für alle SATA HDDs / SSDs bis zu SATA 6 Gb/s geeignet
- Datentransferrate bis zu 5 Gbps
- 6 x LED Anzeige
- LED Anzeige für Power, Zugriff und Kopierstatus
- Bootfähig
- Maße (LxBxH): ca. 169 x 125 x 37 mm
- Hot Swap, Plug & Play

## Netzteilspezifikation

- Eingang: AC 100 ~ 240 V / 50 ~ 60 Hz / 1,5 A
- Ausgang: 12 V / 4 A
- Masse außen, Plus innen
- Maße:
  innen: ø ca. 2,1 mm
  außen: ø ca. 5,5 mm
  Länge: ca. 10 mm

## Systemvoraussetzungen

- Linux Kernel 3.3 oder höher
- Mac OS 10.14.6 oder höher
- Windows 7/7-64/8.1/8.1-64/10/10-64
- PC oder Notebook mit einem freien USB Typ-A Port

## Packungsinhalt

- Dockingstation
- 1 x Kabel USB 5 Gbps A Stecker zu USB 5 Gbps B Stecker, Länge ca. 75 cm
- Externes Netzteil
- Bedienungsanleitung

© 2024 by Delock. Alle hier aufgeführten Namen und Zeichen sind Eigentum des jeweiligen Herstellers. Druckfehler, Änderungen & Irrtümer vorbehalten.

## Abbildungen

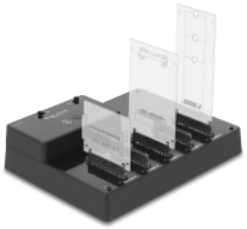

## Allgemein

| | |
|---|---|
| Funktion: | Bootfähig |
| Unterstütztes Betriebssystem: | Linux Kernel 3.3 oder höher<br>Mac OS 10.14.6 oder höher<br>Windows 10 32-Bit<br>Windows 10 64-Bit<br>Windows 7 32-Bit<br>Windows 7 64-Bit<br>Windows 8.1 32-Bit<br>Windows 8.1 64-Bit |

## Schnittstelle

| | |
|---|---|
| Anschluss 1: | 1 x USB 5 Gbps Typ-B Buchse |
| Anschluss 2: | 5 x SATA 6 Gb/s 22 Pin Buchse |
| Anschluss 3: | 1 x DC Strombuchse |

## Physikalische Eigenschaften

| | |
|---|---|
| Länge: | 169 mm |
| Breite: | 125 mm |
| Höhe: | 37 mm |
| Farbe: | schwarz |

© 2024 by Delock. Alle hier aufgeführten Namen und Zeichen sind Eigentum des jeweiligen Herstellers. Druckfehler, Änderungen & Irrtümer vorbehalten.