Delock Capot noir pour DisplayPort femelle transparent prise 10 pièces

Description

Le port femelle est protégé de la poussière et des dégâts grâce au capot Delock. L'application du capot maintient la sensibilité des connecteurs pour un usage à long terme, en particulier dans les environnements poussiéreux et dans le secteur industriel.

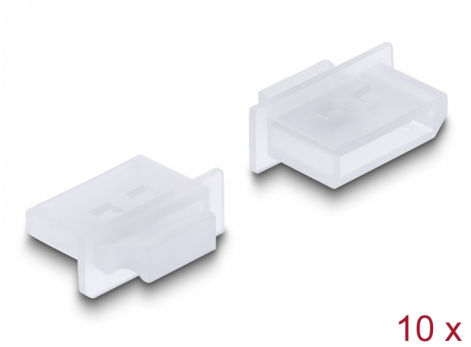

N° produit 64107

EAN: 4043619641079

Pays d´origine: Taiwan, Republic of China

Emballage: Sac polyvalent à fermeture éclair

Spécifications techniques

- Capot mâle pour DisplayPort femelle
- Avec prise
- Matériel : PE
- Couleur : transparent
- Dimensions (LxlxH) : env. 19,1 x 14,0 x 7,2 mm

Contenu de l’emballage

- 10 x capuchons anti-poussière

© 2024 by Delock. Tous les noms et images mentionnés ici sont la propriété de leur fabricant respectif.
Sous réserve d’erreurs et de modifications.

Image

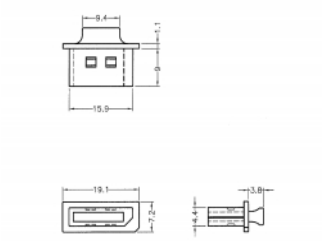

© 2024 by Delock. Tous les noms et images mentionnés ici sont la propriété de leur fabricant respectif.
Sous réserve d'erreurs et de modifications.

Physical characteristics

Matériaux:	PE
Longueur:	19,1 mm
Width:	14,0 mm
Height:	7,2 mm
Couleur:	transparent

© 2024 by Delock. Tous les noms et images mentionnés ici sont la propriété de leur fabricant respectif.
Sous réserve d'erreurs et de modifications.