# Delock Cubierta antipolvo para USB 3.0 Tipo Micro-B hembra sin agarre 10 piezas en negro

## Descripción

Con esta cubierta antipolvo de Delock el puerto hembra está protegido de la suciedad o daños. La aplicación de la cubierta antipolvo mantiene los conectores sensibles listos para su uso a largo plazo, especialmente en ambientes polvorientos y en el sector industrial.

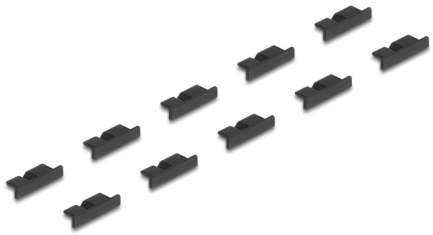

**Número de elemento 64243**

EAN: 4043619642434

Pais de origen: Taiwan, Republic of China

Paquete: Bolsa de plástico con cremallera

## Especificación técnica

- Cubierta antipolvo macho para USB 3.0 Tipo Micro-B hembra
- Sin agarre
- Material: TPE
- Color: negro
- Dimensiones (LAxANxAL): aprox. 14,4 x 4,0 x 2,7 mm

## Contenido del paquete

- 10 x Cubierta antipolvo

© 2024 by Delock. Todos los nombres y símbolos aquí mencionados son propiedad de sus respectivos productores. Exceptuando errores, errores de impresión y cambios.

## Image

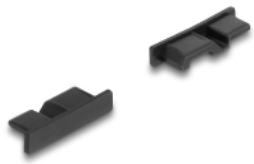

© 2024 by Delock. Todos los nombres y símbolos aquí mencionados son propiedad de sus respectivos productores. Exceptuando errores, errores de impresión y cambios.

## Physical characteristics

| | |
|---|---|
| Material: | TPE |
| Longitud: | 14,4 mm |
| Color: | negro |

© 2024 by Delock. Todos los nombres y símbolos aquí mencionados son propiedad de sus respectivos productores. Exceptuando errores, errores de impresión y cambios.