Delock Staubschutz für RJ12 Buchse ohne Griff 10 Stück schwarz

Kurzbeschreibung

Mit diesem Staubschutz von Delock wird die Buchse vor Verschmutzung oder Beschädigung geschützt. Durch den Einsatz der Staubabdeckung bleiben die empfindlichen Steckverbinder langfristig einsatzbereit, vor allem in staubigen Umgebungen und im Industriebereich.

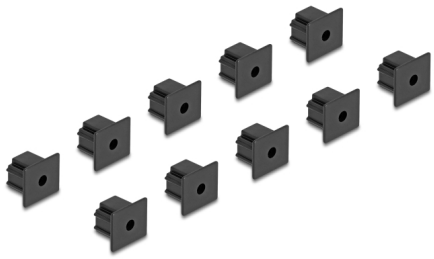

Artikel-Nr. 64245

EAN: 4043619642458

Ursprungsland: Taiwan, Republic of China

Verpackung: Wiederverschließbare Tüte

Spezifikation

- Staubschutz Stecker für RJ12 Buchse
- Ohne Griff
- Material: TPE
- Farbe: schwarz
- Maße (LxBxH): ca. 13,0 x 13,0 x 8,4 mm

Packungsinhalt

- 10 x Staubschutz

© 2024 by Delock. Alle hier aufgeführten Namen und Zeichen sind Eigentum des jeweiligen Herstellers. Druckfehler, Änderungen & Irrtümer vorbehalten.

Abbildungen

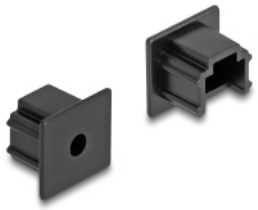

© 2024 by Delock. Alle hier aufgeführten Namen und Zeichen sind Eigentum des jeweiligen Herstellers. Druckfehler, Änderungen & Irrtümer vorbehalten.

Physikalische Eigenschaften

Material:	TPE
Länge:	13,0 mm
Breite:	13,0 mm
Höhe:	8,4 mm
Farbe:	schwarz

© 2024 by Delock. Alle hier aufgeführten Namen und Zeichen sind Eigentum des jeweiligen Herstellers. Druckfehler, Änderungen & Irrtümer vorbehalten.