Delock Touche intelligente pour prise stéréo 3,5 mm

Description

Cette prise stéréo avec bouton programmable de Delock se branche sur la prise stéréo et convient aux smartphones et tablettes dotés du système d'exploitation Android. Il suffit d'une application (APP) pour affecter diverses fonctions à la touche intelligente, telles que prendre une photo, démarrer un enregistrement vidéo, passer en mode lampe, SOS et plus encore. Pour améliorer la facilité d'utilisation, il est également possible d'utiliser les fonctions définies lorsque l'écran est verrouillé. De plus, la touche intelligente sert de cache anti-poussière sur la prise stéréo.

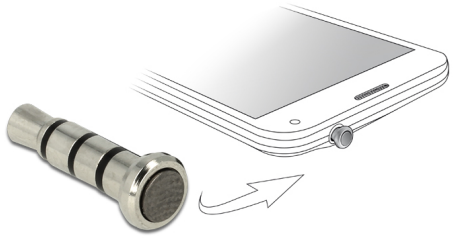

N° produit 65591

EAN: 4043619655915

Pays d´origine: Taiwan, Republic of China

Emballage: Retail Box

Spécifications techniques

- Connecteur: fiche jack mâle audio stéréo de 3,5 mm à 4 broches
- Pour appareils Android
- Bouton programmable
- Boîtier métallique
- Dimensions:
  Diamètre (côté tête): env. 5,5 mm
  Longueur (totale): env. 16 mm

Configuration système requise

- Un port stéréo libre de 3,5 mm à 4 broches
- Android ex version 4.3
- Application de Google Play Store (par ex. Klick, iKey, KeyCut)

Contenu de l’emballage

- Touche intelligente

© 2024 by Delock. Tous les noms et images mentionnés ici sont la propriété de leur fabricant respectif.
Sous réserve d’erreurs et de modifications.

Image

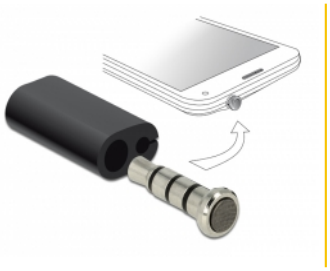

© 2024 by Delock. Tous les noms et images mentionnés ici sont la propriété de leur fabricant respectif.
Sous réserve d'erreurs et de modifications.