# Delock Juego de terminales para carril DIN 10 pasadores con bloqueo por tornillo

## Descripción

Este bloque de terminales configurado por Delock es adecuado para el montaje en un carril DIN. Por tanto, los cables de datos o de alimentación se pueden conectar a través del bloque de terminales.

**Montaje en carril DIN**
Este conjunto de bloques de terminales se puede fijar en un riel DIN con un ancho
de 35 mm.

Terminal Block Set for DIN rail (Video)

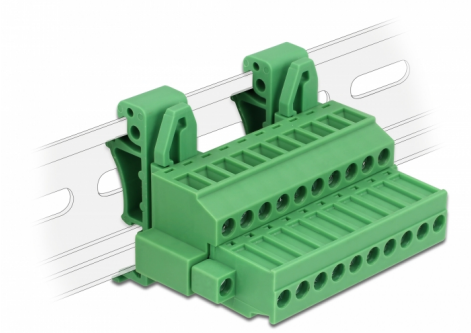

**Número de elemento 65941**

EAN: 4043619659418

Pais de origen: China

Paquete: Bolsa de plástico con cremallera

## Especificación técnica

- Conectores:
  Bloque de terminales:
  1 x Bloque de terminales de 10 contactos macho
  1 x Bloque de terminales de 10 contactos
  Terminal de conexión:
  1 x Bloque de terminales de 10 contactos hembra
  1 x Bloque de terminales de 10 contactos
- Distancia entre ejes: 5,08 mm
- Temperatura ambiental: -40 °C ~ 105 °C
- Utilizable para un rango de calibre de cable de 24 a 12 AWG
- Montaje en carril DIN: 35 mm
- Material: plástico
- Color: verde
- Dimensiones (LAxANxAL): aprox. 42,50 x 34,90 x 61,95 mm

## Contenido del paquete

© 2024 by Delock. Todos los nombres y símbolos aquí mencionados son propiedad de sus respectivos productores. Exceptuando errores, errores de impresión y cambios.

- Bloque de terminales
- Clip de riel DIN
- Terminal de conexión

## Image

© 2024 by Delock. Todos los nombres y símbolos aquí mencionados son propiedad de sus respectivos productores. Exceptuando errores, errores de impresión y cambios.

## General

| | |
|---|---|
| Suitable for conductor gauge: | 24 - 12 AWG |
| Mounting type: | DIN rail 35 mm |

## Interface

| | |
|---|---|
| Conector 1: | 1 x Bloque de terminales de 10 contactos macho |
| Conector 2 : | 1 x Bloque de terminales de 10 contactos |
| conector 3: | 1 x Bloque de terminales de 10 contactos hembra |
| conector 4: | 1 x Bloque de terminales de 10 contactos |

## Technical characteristics

| | |
|---|---|
| Storage temperature: | -40 °C ~ 105 °C |

## Physical characteristics

| | |
|---|---|
| Distancia entre ejes: | 5,08 mm |
| Material de la carcasa: | Plástico |
| Longitud: | 42,50 mm |
| Width: | 34,90 mm |
| Height: | 61,95 mm |
| Color: | verde |

© 2024 by Delock. Todos los nombres y símbolos aquí mencionados son propiedad de sus respectivos productores. Exceptuando errores, errores de impresión y cambios.