Delock Set di morsettiera per guida DIN a 10 pin con blocco a vite

Descrizione

Questo set di morsettiera Delock è adatto al montaggio su guida DIN. Pertanto, i cavi dati o di potenza possono essere collegati tramite la morsettiera.

Montaggio su guida DIN
Questo set di morsettiera può essere fissato su una guida DIN con una larghezza
di 35 mm.

Terminal Block Set for DIN rail (Video)

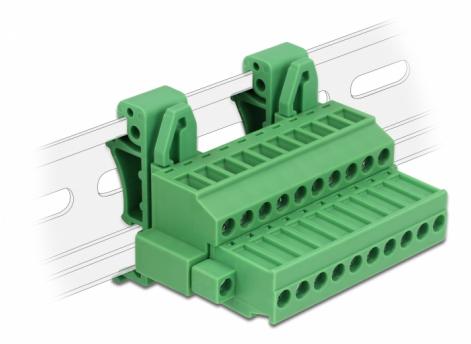

Articolo n. 65941

EAN: 4043619659418

Paese di origine: China

Pacchetto: Sacchetto in plastica con cerniera

Specifiche

- Connettori:
  Morsettiera:
  1 x morsettiera a 10 pin maschio
  1 x morsettiera a 10 pin
  Terminale di collegamento:
  1 x morsettiera a 10 pin femmina
  1 x morsettiera a 10 pin
- Distanza passo: 5,08 mm
- Temperatura ambientale: -40 °C ~ 105 °C
- Utilizzabile per una gamma di spessori da 24 a 12 AWG
- Montaggio su guida DIN: 35 mm
- Materiale: plastica
- Colore: verde
- Dimensioni (LxPxA): ca. 42,50 x 34,90 x 61,95 mm

Contenuto della confezione

© 2024 by Delock. Tutti i nomi e i simboli citati qui sono di proprietà dei rispettivi produttori. Salvo errori di stampa, modifiche ed errori.

- Mmorsettiera
- Clip per guida DIN
- Terminale di collegamento

Immagini

© 2024 by Delock. Tutti i nomi e i simboli citati qui sono di proprietà dei rispettivi produttori. Salvo errori di stampa, modifiche ed errori.

General

Suitable for conductor gauge:	24 - 12 AWG
Mounting type:	DIN rail 35 mm

Interface

Connettore 1:	1 x morsettiera a 10 pin maschio
Connettore 2:	1 x morsettiera a 10 pin
connector 3:	1 x morsettiera a 10 pin femmina
connector 4:	1 x morsettiera a 10 pin

Technical characteristics

Storage temperature:	-40 °C ~ 105 °C

Physical characteristics

Pitch distance:	5,08 mm
Materiale custodia:	Plastica
Lunghezza:	42,50 mm
Width:	34,90 mm
Height:	61,95 mm
Colour:	verde

© 2024 by Delock. Tutti i nomi e i simboli citati qui sono di proprietà dei rispettivi produttori. Salvo errori di stampa, modifiche ed errori.