Delock Steckverbinder USB 2.0 Type-C™ Stecker 10 Stück

Kurzbeschreibung

Dieser Steckverbinder von Delock mit einem USB 2.0 Type-C™ Stecker eignet sich zur Kabelkonfektion und ist zu dem auch für Messgeräte und Bastelprojekte geeignet.

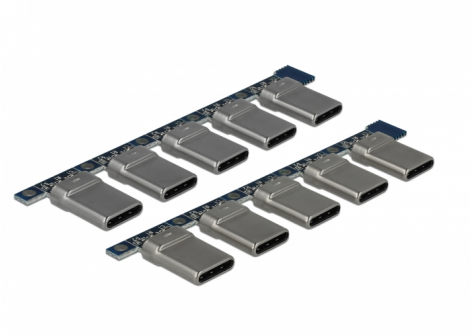

Artikel-Nr. 65966

EAN: 4043619659661

Ursprungsland: China

Verpackung: Wiederverschließbare Tüte

Spezifikation

- Anschlüsse:
  1 x USB 2.0 Type-C™ Stecker
  1 x 4 Pin Lötanschluss
- Betriebstemperatur: -30 °C ~ 80 °C
- Stromstärke: max. 5 A
- Nennspannung: AC 20 V
- Spannungsfestigkeit: AC 100 V / 1 min
- Maße (LxBxH): ca. 15,73 x 8,25 x 2,40 mm

Packungsinhalt

- 10 x Steckverbinder

© 2024 by Delock. Alle hier aufgeführten Namen und Zeichen sind Eigentum des jeweiligen Herstellers. Druckfehler, Änderungen & Irrtümer vorbehalten.

Abbildungen

© 2024 by Delock. Alle hier aufgeführten Namen und Zeichen sind Eigentum des jeweiligen Herstellers. Druckfehler, Änderungen & Irrtümer vorbehalten.

Schnittstelle

Anschluss 1:	1 x USB 2.0 Typ-C Stecker
Anschluss 2:	1 x 4 Pin Lötanschluss

Technische Eigenschaften

Betriebstemperatur:	-30 °C ~ 80 °C

Physikalische Eigenschaften

Länge:	15,73 mm
Breite:	8,25 mm
Höhe:	2,40 mm

© 2024 by Delock. Alle hier aufgeführten Namen und Zeichen sind Eigentum des jeweiligen Herstellers. Druckfehler, Änderungen & Irrtümer vorbehalten.