Delock Terminalblock für Platine Lötversion 3 Pin 5,00 mm Rastermaß vertikal 10 Stück

Kurzbeschreibung

Dieser Terminalblock von Delock ist zur Montage auf einer Platine geeignet. Dieser wird auf eine Platine aufgelötet, um eine Schraubverbindung herzustellen. Außerdem können z. B. Daten- oder Stromkabel über den Terminalblock angeschlossen werden.

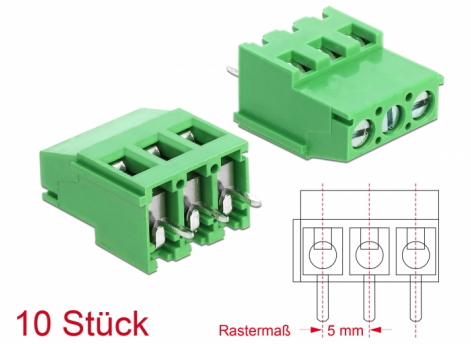

Artikel-Nr. 66012

EAN: 4043619660124

Ursprungsland: China

Verpackung: Wiederverschließbare Tüte

Spezifikation

- Anschlüsse:
  1 x 3 Pin Terminalblock Schraubklemme
  1 x 3 Lötpins
- Rastermaß: 5,00 mm
- Umgebungstemperatur: -40 °C ~ 105 °C
- Verwendbar für einen Drahtquerschnitt von 24 bis 12 AWG
- Spannungsfestigkeit: AC 2000 V / 1 min
- Nennspannung nach: UL: 300 V, EN: 250 V
- Nennstrom nach: UL: 20 A, EN: 20 A
- Isolationswiderstand: 500 MΩ / DC 500 V
- Material: Kunststoff
- Farbe: grün
- Maße (LxBxH): ca. 18,2 x 15,0 x 10,7 mm

Packungsinhalt

© 2024 by Delock. Alle hier aufgeführten Namen und Zeichen sind Eigentum des jeweiligen Herstellers. Druckfehler, Änderungen & Irrtümer vorbehalten.

- 10 x Terminalblock

Abbildungen

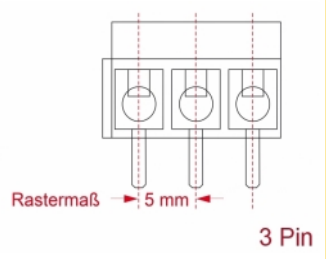

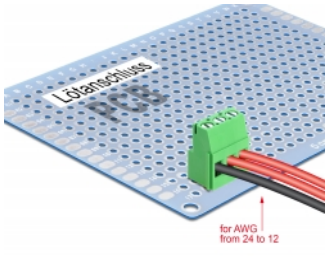

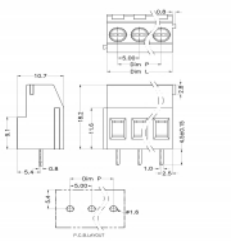

© 2024 by Delock. Alle hier aufgeführten Namen und Zeichen sind Eigentum des jeweiligen Herstellers. Druckfehler, Änderungen & Irrtümer vorbehalten.

Allgemein

Geeignet für Leiterquerschnitt:	24 - 12 AWG
Montageart:	Lötmontage

Schnittstelle

Anschluss 1:	1 x 3 Pin Terminalblock Schraubklemme
Anschluss 2:	1 x 3 Lötpins

Technische Eigenschaften

Lagerungstemperatur:	-40 °C ~ 105 °C
Widerstand:	500 MΩ / DC 500 V

Physikalische Eigenschaften

Rastermaß:	5 mm
Gehäusematerial:	Kunststoff
Länge:	18,2 mm
Breite:	15,0 mm
Höhe:	10,7 mm
Farbe:	grün

© 2024 by Delock. Alle hier aufgeführten Namen und Zeichen sind Eigentum des jeweiligen Herstellers. Druckfehler, Änderungen & Irrtümer vorbehalten.