Modulo d'interfaccia per guida DIN con morsettiera a 10 pin e seriale DB9 femmina

Descrizione

Questo modulo d'interfaccia Delock collega la morsettiera a 10 pin con la porta seriale DB9 femmina e serve come interfaccia per il cablaggio elettrico dei dispositivi seriali.

Montaggio su guida DIN
Questo modulo d'interfaccia può essere montato su una guida DIN da 15 mm o 35 mm.

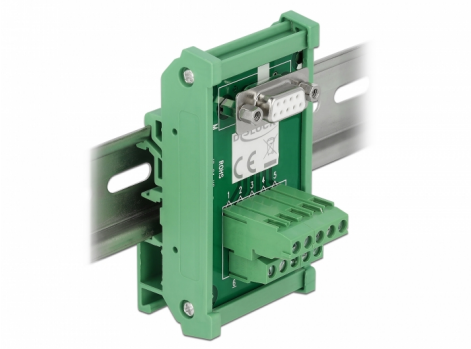

Articolo n. 66038

EAN: 4043619660384
Paese di origine: China
Pacchetto: Retail Box

Specifiche

- Connettori:
  1 x morsettiera a 10 pin a vite
  1 x DB9 seriale femmina con dadi
- Utilizzabile per una sezione di cavo da 26 a 14 AWG
- Temperatura di esercizio: -20 °C ~ 105 °C
- Montaggio su guida DIN: 15 mm e 35 mm
- 4 x fori di montaggio
- Colore: verde
- Dimensioni (LxPxA): ca. 85,0 x 46,0 x 30,0 mm

Contenuto della confezione

- 1 x modulo d'interfaccia

© 2024 by Delock. Tutti i nomi e i simboli citati qui sono di proprietà dei rispettivi produttori. Salvo errori di stampa, modifiche ed errori.

Immagini

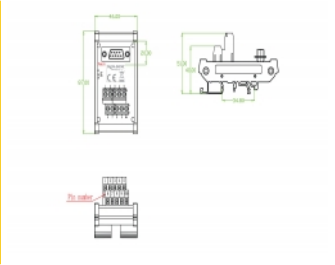

General

Suitable for conductor gauge:	26 - 14 AWG
Mounting type:	Montaggio su guida DIN: 15 mm e 35 mm

Interface

Connettore 1:	1 x morsettiera a 10 pin a vite
Connettore 2:	1 x DB9 seriale femmina con dadi

Technical characteristics

Temperatura di esercizio:	-20 °C ~ 105 °C

Physical characteristics

Lunghezza:	85,0 mm
Width:	46,0 mm
Height:	30,0 mm
Colour:	verde

© 2024 by Delock. Tutti i nomi e i simboli citati qui sono di proprietà dei rispettivi produttori. Salvo errori di stampa, modifiche ed errori.