Schnittstellenmodul für Hutschiene mit 10 Pin Terminalblock und 10 Pin IDC Pfostenstecker

Kurzbeschreibung

Dieses Schnittstellenmodul von Delock stellt eine Verbindung vom 10 Pin Terminalblock mit dem 10 Pin IDC Pfostenstecker her und eignet sich als Schnittstelle für die elektrische Verkabelung von elektronischen Geräten.

Hutschienenbefestigung
Dieses Schnittstellenmodul kann an einer 15 mm oder 35 mm breiten Hutschiene befestigt werden.

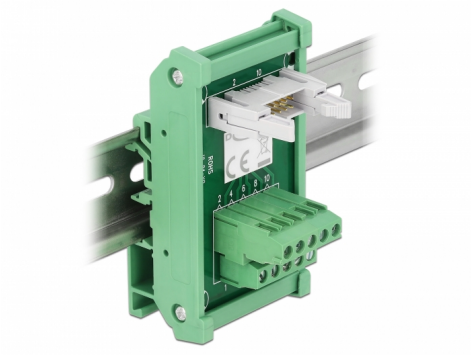

Artikel-Nr. 66049

EAN: 4043619660490
Ursprungsland: China
Verpackung: Retail Box

Spezifikation

- Anschlüsse:
  1 x 10 Pin Terminalblock Schraubklemme
  1 x 10 Pin IDC Pfostenstecker mit Arretierung
- Verwendbar für einen Drahtquerschnitt von 26 bis 14 AWG
- Betriebstemperatur: -20 °C ~ 105 °C
- Hutschienenbefestigung: 15 mm und 35 mm
- 4 x Befestigungslöcher
- Farbe: grün
- Maße (LxBxH): ca. 85,0 x 46,0 x 30,0 mm

Packungsinhalt

- 1 x Schnittstellenmodul

© 2024 by Delock. Alle hier aufgeführten Namen und Zeichen sind Eigentum des jeweiligen Herstellers. Druckfehler, Änderungen & Irrtümer vorbehalten.

Abbildungen

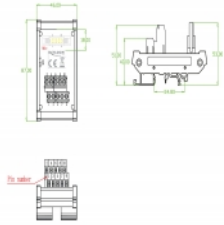

© 2024 by Delock. Alle hier aufgeführten Namen und Zeichen sind Eigentum des jeweiligen Herstellers. Druckfehler, Änderungen & Irrtümer vorbehalten.

Allgemein

Geeignet für Leiterquerschnitt:	26 - 14 AWG
Montageart:	Hutschienenbefestigung: 15 mm und 35 mm

Schnittstelle

Anschluss 1:	1 x 10 Pin Terminalblock Schraubklemme
Anschluss 2:	1 x 10 Pin IDC Pfostenstecker mit Arretierung

Technische Eigenschaften

Betriebstemperatur:	-20 °C ~ 105 °C

Physikalische Eigenschaften

Länge:	85,0 mm
Breite:	46,0 mm
Höhe:	30,0 mm
Farbe:	grün

© 2024 by Delock. Alle hier aufgeführten Namen und Zeichen sind Eigentum des jeweiligen Herstellers. Druckfehler, Änderungen & Irrtümer vorbehalten.