Delock Adattatore da RCA maschio e RCA femmina a morsettiera

Descrizione

Questo adattatore per morsettiera Delock può essere utilizzato per collegare fili nudi. I dispositivi con connessioni RCA possono essere collegati singolarmente all'adattatore, ed è ideale in ambito hobby audio / video.

Articolo n. 66056

EAN: 4043619660568

Paese di origine: China

Pacchetto: Sacchetto in plastica con cerniera

Specifiche

- Connettori:
  1 x RCA maschio
  1 x RCA femmina
  1 x morsettiera a 2 pin
- Distanza passo: 5,00 mm
- Tensione: 12 V
- Corrente: max. 5 A
- Sezione dei cavi: 26 - 12 AWG
- Temperatura di esercizio: -40 °C ~ 105 °C
- Materiale: plastica
- Colore: nero / verde
- Dimensioni (LxPxA): ca. 40 x 21 x 13 mm

Contenuto della confezione

- Adattatore

© 2024 by Delock. Tutti i nomi e i simboli citati qui sono di proprietà dei rispettivi produttori. Salvo errori di stampa, modifiche ed errori.

Immagini

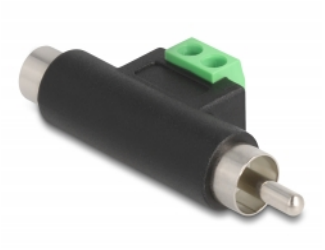

© 2024 by Delock. Tutti i nomi e i simboli citati qui sono di proprietà dei rispettivi produttori. Salvo errori di stampa, modifiche ed errori.

Interface

Connettore 1:	1 x RCA maschio
Connettore 2:	1 x RCA femmina
connector 3:	1 x morsettiera a 2 pin

Technical characteristics

Temperatura di esercizio:	-40 °C ~ 105 °C

Physical characteristics

Pitch distance:	5,00 mm
Conductor gauge:	26 - 12 AWG
Material:	Plastica
Lunghezza:	40 mm
Width:	21 mm
Height:	13 mm
Colour:	schwarz / grün

© 2024 by Delock. Tutti i nomi e i simboli citati qui sono di proprietà dei rispettivi produttori. Salvo errori di stampa, modifiche ed errori.