Delock Clip de rail DIN pour PCB 115 mm 4 unités

Description

Ce clip de rail DIN peut être utilisé pour monter, par exemple, un PCB ou un ordinateur monocarte sur un rail DIN 35 mm.

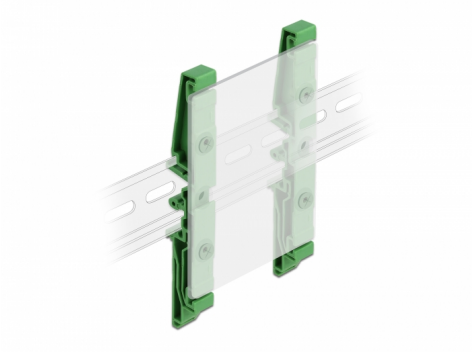

N° produit 66262

EAN: 4043619662623

Pays d´origine: Taiwan, Republic of China

Emballage: Sac polyvalent à fermeture éclair

Spécifications techniques

- Montage sur rail DIN : 35 mm
- 2 orifices de montage
- Diamètre d'orifice de montage : 1,38 mm
- Pas du trou de vis : env. 47 mm
- Température ambiante : -10 °C ~ 70 °C
- Matériaux : plastique
- Couleur : vert
- Dimensions (LxlxH) : env. 115 x 18 x 11 mm

Configuration système requise

- 35 mm rail DIN

Contenu de l’emballage

© 2024 by Delock. Tous les noms et images mentionnés ici sont la propriété de leur fabricant respectif.
Sous réserve d’erreurs et de modifications.

- 4 x Clip de rail DIN
- 10 x vis 3 x 8 mm

Image

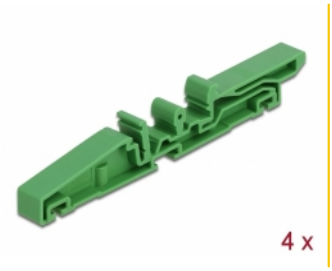

© 2024 by Delock. Tous les noms et images mentionnés ici sont la propriété de leur fabricant respectif.
Sous réserve d'erreurs et de modifications.

General

Mounting type:	Montage sur rail DIN : 35 mm

Technical characteristics

Storage temperature:	-10 °C ~ 70 °C

Physical characteristics

Type de vis:	PA3
Matériaux:	Plastique
Longueur:	115 mm
Width:	18 mm
Height:	11 m
Couleur:	vert

© 2024 by Delock. Tous les noms et images mentionnés ici sont la propriété de leur fabricant respectif.
Sous réserve d'erreurs et de modifications.