Delock Bloque de terminales con pulsador para PCB 4 pin 2,54 mm paso vertical 4 piezas

Descripción

Este bloque de terminales de Delock es adecuado para el montaje de soldadura en una PCB. Además, los cables de datos o de alimentación se pueden conectar a través del bloque de terminales.

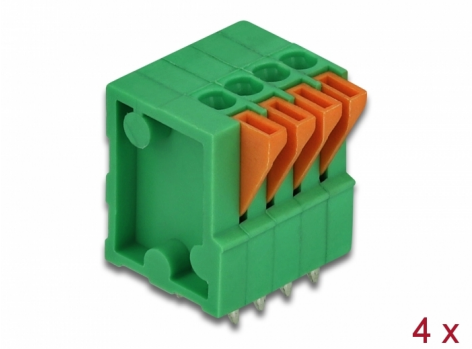

Número de elemento 66334

EAN: 4043619663347

Pais de origen: China

Paquete: Bolsa de plástico con cremallera

Especificación técnica

- Conectores:
  1 x Bloque de terminales de 4 contactos con pulsador
  2 x 4 pin de soldadura
- Distancia entre ejes: 2,54 mm
- Temperatura ambiental: -40 °C ~ 105 °C
- Utilizable para un calibre de cable de 24 a 20 AWG
- Tensión de soporte: CA 1250 V / 1 minuto
- Tensión nominal según: UL: 150 V, IEC: 130 V
- Corriente nominal según: UL: 2 A, IEC: 6 A
- Material: plástico
- Color: verde / naranja
- Dimensiones (LAxANxAL): aprox. 13,8 x 12,8 x 12,7 mm

Contenido del paquete

- 4 x Bloque de terminales

© 2024 by Delock. Todos los nombres y símbolos aquí mencionados son propiedad de sus respectivos productores. Exceptuando errores, errores de impresión y cambios.

Image

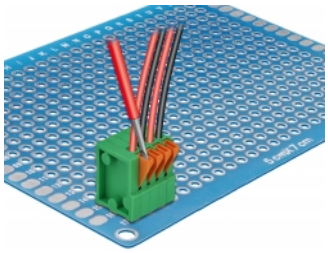

© 2024 by Delock. Todos los nombres y símbolos aquí mencionados son propiedad de sus respectivos productores. Exceptuando errores, errores de impresión y cambios.

General

Suitable for conductor gauge:	24 - 20 AWG

Interface

Conector 1:	1 x Bloque de terminales de 4 contactos con pulsador
Conector 2 :	2 x 4 pin de soldadura

Technical characteristics

Storage temperature:	-40 °C ~ 105 °C

Physical characteristics

Distancia entre ejes:	2,54 mm
Material de la carcasa:	Plástico
Longitud:	13,8 mm
Width:	12,8 mm
Height:	12,7 mm
Color:	verde / naranja

© 2024 by Delock. Todos los nombres y símbolos aquí mencionados son propiedad de sus respectivos productores. Exceptuando errores, errores de impresión y cambios.