Delock Spazzola a strip da 19″ per la gestione dei cavi con piastra di supporto per cavi 1U nera

Descrizione

Questa spazzola a strip Delock è adatta per l'installazione in un armadio di rete da 19″.

Corretta posa dei cavi
I cavi di rete vengono semplicemente fatti passare dalla parte anteriore a quella posteriore, così i cavi non sono visualizzabili all'interno dell'armadio di rete, che appare ordinato

Conservazione dei cavi per una gestione ottimale dei cavi
La piastra di supporto dei cavi sul retro della spazzola a strip consente di fissare i cavi in posizione per evitare che i cavi esposti scivolino all'interno dell'armadio di rete.

Protezione contro le particelle estranee
Le spazzole in nylon in dotazione impediscono l'ingresso di polvere e sporcizia.

Articolo n. 66484

EAN: 4043619664849

Paese di origine: China

Pacchetto: Box

Specifiche

- Per il montaggio in un armadio di rete da 19″, 1U
- Vassoio di conservazione
- Spazzole in nylon
- Colore: nero
- Materiale: metallo
- Dimensioni (LxPxA): ca. 483,0 x 92,0 x 44,5 mm

Contenuto della confezione

- Spazzola a strip da 19″
- 4 x Viti
- 4 x dadi ingabbiati
- 4 x rondella

© 2024 by Delock. Tutti i nomi e i simboli citati qui sono di proprietà dei rispettivi produttori. Salvo errori di stampa, modifiche ed errori.

- 12 x stringicavo

Immagini

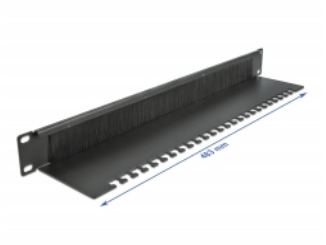

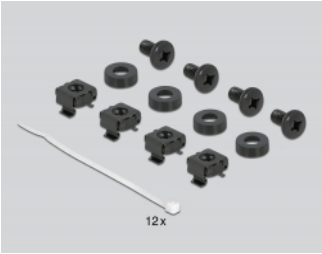

© 2024 by Delock. Tutti i nomi e i simboli citati qui sono di proprietà dei rispettivi produttori. Salvo errori di stampa, modifiche ed errori.

General

Mounting type:	19 in

Physical characteristics

Material:	metallo
Lunghezza:	254 mm
Width:	88,5 mm
Height:	10,0 mm
Colour:	nero

© 2024 by Delock. Tutti i nomi e i simboli citati qui sono di proprietà dei rispettivi produttori. Salvo errori di stampa, modifiche ed errori.