Delock Bornier pour PCB 6 broches 5,08 mm horizontal

Description

Ce bornier de Delock sera soudé sur une carte PCB pour créer une connexion amovible entre deux composants.

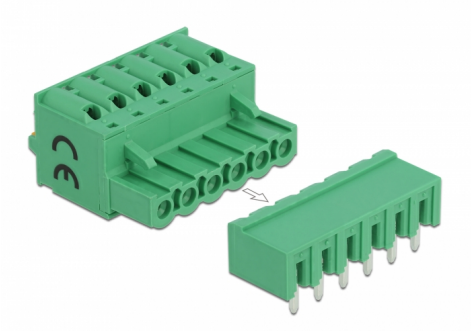

N° produit 66507

EAN: 4043619665075

Pays d´origine: China

Emballage: Sac polyvalent à fermeture éclair

Spécifications techniques

- Connecteurs :
  Bornier :
  1 x bornier 6 broches mâle
  1 x bornier 6 broches avec poussoir
  Bornier :
  1 x bornier 6 broches femelle
  1 x bornier 6 broches avec broche à souder
- Distance de pas : 5,08 mm
- Température ambiante : -40 °C ~ 105 °C
- Utilisable pour des câbles de 28 à 12 AWG
- Matériaux : plastique
- Couleur : vert
- Dimensions (LxlxH) : env. 31,1 x 25,6 x 15,0 mm

Contenu de l’emballage

© 2024 by Delock. Tous les noms et images mentionnés ici sont la propriété de leur fabricant respectif.
Sous réserve d’erreurs et de modifications.

- Bornier
- Bornier

Image

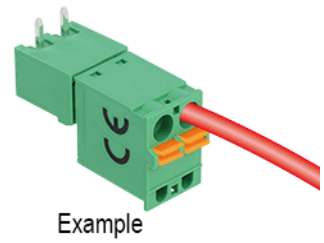

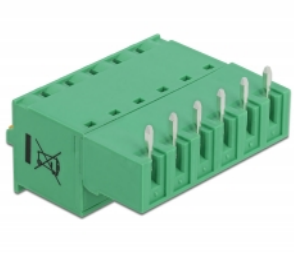

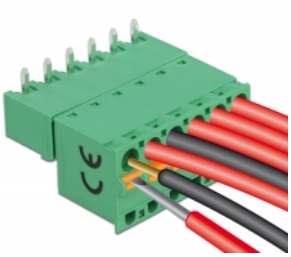

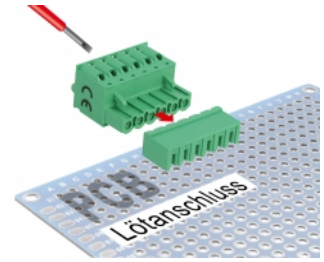

© 2024 by Delock. Tous les noms et images mentionnés ici sont la propriété de leur fabricant respectif.
Sous réserve d'erreurs et de modifications.

General

Suitable for conductor gauge:	28 - 12 AWG

Interface

Connecteur 1:	1 x bornier 6 broches mâle
Connecteur 2:	1 x bornier 6 broches avec poussoir
connecteur 3:	1 x bornier 6 broches femelle
connecteur 4:	1 x bornier 6 broches avec broche à souder

Technical characteristics

Storage temperature:	-40 °C ~ 105 °C

Physical characteristics

Distance de pas:	5,08 mm
Matériaux:	Plastique
Longueur:	31,1 mm
Width:	25,6 mm
Height:	15,0 mm
Couleur:	vert

© 2024 by Delock. Tous les noms et images mentionnés ici sont la propriété de leur fabricant respectif.
Sous réserve d'erreurs et de modifications.