Delock Râteau de gestion des câbles de 19″ avec quatre crochets, 1 unité, gris

Description

Cette bande passe-câbles de Delock est appropriée à l'installation d'une cabine de réseau 19″.

Disposition correcte des câbles
Les câbles du réseau sont simplement dirigés de l'avant vers l'arrière, ainsi, la vue sur les câbles à l'intérieur de l'armoire de réseau est bloquée, et l'armoire de réseau donne l'impression générale d'être bien ordonnée.

Crochet de cheminement de câble pour une gestion optimale
Avec les crochets robustes, les cordons de raccordement peuvent être cheminés horizontalement et de façon claire.

Protection contre les particules étrangères
Les brosses en nylon incluses empêchent la pénétration de poussière et de saleté.

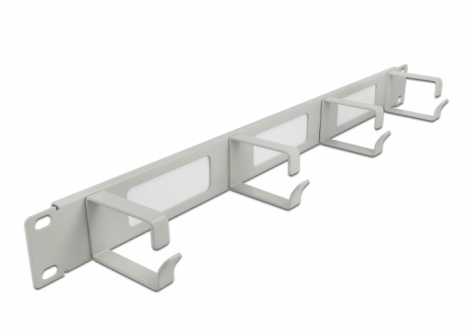

N° produit 66543

EAN: 4043619665433
Pays d´origine: China
Emballage: Box

Spécifications techniques

- Pour le montage d'une cabine de réseau 19″, 1U
- Panneau avec 4 crochets
- Brosses en nylon
- Couleur : gris
- Matière : métal
- Dimensions (LxlxH) : env. 486,0 x 63,0 x 44,5 mm

Contenu de l'emballage

- Bande de brosses 19″
- 4 x Vis
- 4 x écrous à cage
- 4 x rondelle

© 2024 by Delock. Tous les noms et images mentionnés ici sont la propriété de leur fabricant respectif.
Sous réserve d'erreurs et de modifications.

Image

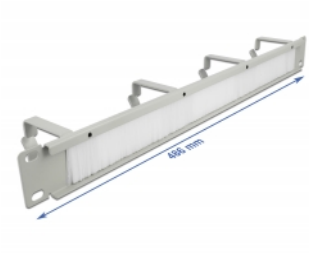

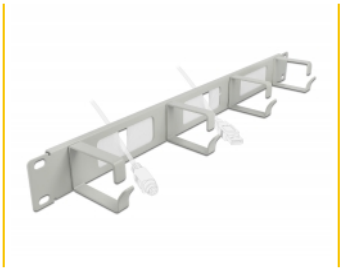

© 2024 by Delock. Tous les noms et images mentionnés ici sont la propriété de leur fabricant respectif.
Sous réserve d'erreurs et de modifications.

General

Mounting type:	19 in

Physical characteristics

Matériaux:	métal
Longueur:	483,0 mm
Width:	63,0 mm
Height:	44,5 mm
Couleur:	gris

© 2024 by Delock. Tous les noms et images mentionnés ici sont la propriété de leur fabricant respectif.
Sous réserve d'erreurs et de modifications.