Delock Portascheda (107 mm) per guida DIN lungo 10 cm

Descrizione

Questo portaschede Delock può essere utilizzato per mantenere circuiti stampati con una larghezza di 107 mm, per montarli su una guida DIN da 15 mm o 35 mm. Il portaschede può essere accorciato singolarmente in diverse lunghezze. Dopo l'accorciamento, i due tappi possono essere riutilizzati.

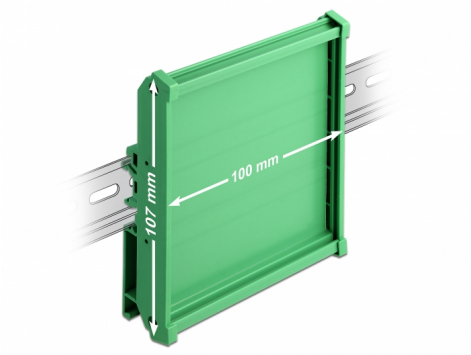

Articolo n. 66573

EAN: 4043619665730

Paese di origine: Taiwan, Republic of China

Pacchetto: Poly bag

Specifiche

- Adatto per pannelli di larghezza da 107 mm
- Temperatura ambientale: -10 °C ~ 70 °C
- Montaggio su guida DIN: 15 mm e 35 mm
- 4 x fori di montaggio
- Diametro foro di montaggio: 3,5 mm
- Passo del foro per vite: circa 106 mm
- Materiale: plastica
- Colore: verde

Requisiti di sistema

- 15 mm o 35 mm guida DIN

Contenuto della confezione

© 2024 by Delock. Tutti i nomi e i simboli citati qui sono di proprietà dei rispettivi produttori. Salvo errori di stampa, modifiche ed errori.

- 1 x portaschede
- 4 x viti
- 2 x tappo

Immagini

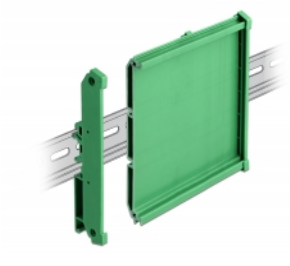
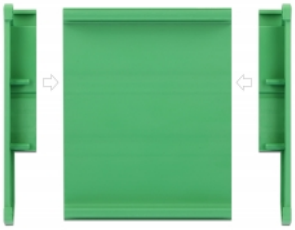

© 2024 by Delock. Tutti i nomi e i simboli citati qui sono di proprietà dei rispettivi produttori. Salvo errori di stampa, modifiche ed errori.

General

Mounting type:	Montaggio su guida DIN: 15 mm e 35 mm

Technical characteristics

Storage temperature:	-10 °C ~ 70 °C

Physical characteristics

Materiale custodia:	Plastica
Lunghezza:	10 cm
Colour:	verde

© 2024 by Delock. Tutti i nomi e i simboli citati qui sono di proprietà dei rispettivi produttori. Salvo errori di stampa, modifiche ed errori.