Delock 19″ Kabelmanagement Bürstenleiste werkzeugfrei 2 HE grau

Kurzbeschreibung

Diese Bürstenleiste von Delock ist für den Einbau in einen 19″ Netzwerkschrank geeignet.

Einbau ohne Werkzeug
Das Besondere an dieser Bürstenleiste ist, dass zum Einbau in einen Netzwerkschrank kein Werkzeug benötigt wird. Die integrierten Befestigungsklammern können einfach nach außen geschoben werden, dadurch wird das Panel arretiert.

Ordentliche Kabelverlegung
Die Netzwerkkabel werden einfach von vorne nach hinten durchgeführt, somit bleibt die Sicht auf die Kabel im Inneren des Netzwerkschrankes verwehrt und der Netzwerkschrank hinterlässt einen aufgeräumten Gesamteindruck.

Schutz vor Fremdkörpern
Durch die enthaltenen Nylonbürsten wird das Eindringen von Staub und Schmutz verhindert.

Artikel-Nr. 66620

EAN: 4043619666201

Ursprungsland: China

Verpackung: Box

Spezifikation

- Zur Montage in 19″ Netzwerkschrank, 2 HE
- Nylonbürsten
- Farbe: grau
- Material: Metall
- Maße (LxBxH): ca. 483,0 x 88,5 x 10,0 mm

Packungsinhalt

- 19″ Bürstenleiste

© 2024 by Delock. Alle hier aufgeführten Namen und Zeichen sind Eigentum des jeweiligen Herstellers. Druckfehler, Änderungen & Irrtümer vorbehalten.

Abbildungen

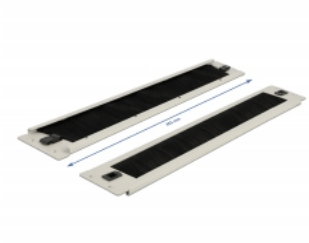

© 2024 by Delock. Alle hier aufgeführten Namen und Zeichen sind Eigentum des jeweiligen Herstellers. Druckfehler, Änderungen & Irrtümer vorbehalten.

Allgemein

Montageart:	19″

Physikalische Eigenschaften

Material:	Metall
Länge:	483,0 mm
Breite:	88,5 mm
Höhe:	10,0 mm
Farbe:	grau

© 2024 by Delock. Alle hier aufgeführten Namen und Zeichen sind Eigentum des jeweiligen Herstellers. Druckfehler, Änderungen & Irrtümer vorbehalten.