Delock Cepillo de gestión de cables sin herramienta 2U gris de 19”

Descripción

Esta tira de cepillo de Delock es adecuada para la instalación en un gabinete de red de 19″.

Instalación sin herramientas
La característica especial de esta tira de cepillos es que no se necesitan herramientas para su instalación en un armario de red. Los clips de montaje integrados se pueden empujar hacia afuera para bloquear el panel en su lugar.

Colocación adecuada de cables
Los cables de red se colocan simplemente de adelante hacia atrás, de modo que la vista de los cables dentro del armario de red queda bloqueada y el armario de red deja una impresión general ordenada.

Protección contra partículas extrañas
Los cepillos de nylon incluidos evitan que entren el polvo y la suciedad.

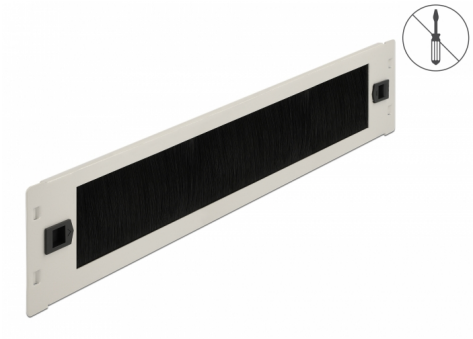

Número de elemento 66620

EAN: 4043619666201

Pais de origen: China

Paquete: Box

Especificación técnica

- Para montaje en gabinete de red de 19″, 2U
- Cepillos de nylon
- Color: gris
- Material: metal
- Dimensiones (LAxANxAL): aprox. 483,0 x 88,5 x 10,0 mm

Contenido del paquete

- Tira de cepillo de 19″

© 2024 by Delock. Todos los nombres y símbolos aquí mencionados son propiedad de sus respectivos productores. Exceptuando errores, errores de impresión y cambios.

Image

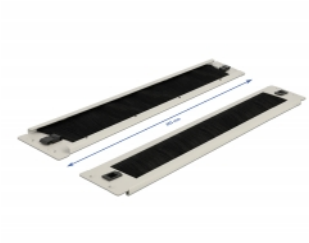

© 2024 by Delock. Todos los nombres y símbolos aquí mencionados son propiedad de sus respectivos productores. Exceptuando errores, errores de impresión y cambios.

General

Mounting type:	19 in

Physical characteristics

Material:	metal
Longitud:	483,0 mm
Width:	88,5 mm
Height:	10,0 mm
Color:	gris

© 2024 by Delock. Todos los nombres y símbolos aquí mencionados son propiedad de sus respectivos productores. Exceptuando errores, errores de impresión y cambios.